

สำเนาการพิจารณารายงานฯ คำขอประทานบัตรที่ 3/2540 และสำเนามาตรการฯ (ต่อ)

ตารางที่ 1.3 (ต่อ)

ทรัพยากรสิ่งแวดล้อม	มาตรการป้องกันและแก้ไขผลกระทบสิ่งแวดล้อม	สถานที่ดำเนินงาน	ระยะเวลาดำเนินการ	งบประมาณ (บาท)	ผู้รับผิดชอบ
2) ต่อ	<ul style="list-style-type: none"> - ให้มีระบบสเปรย์น้ำ หรือใช้การฉีดพรมน้ำบริเวณลานเก็บกองแร่ที่คัดขนาดแล้ว และตามเส้นทางขนส่งลำเลียงแร่ในขณะเครื่องจักรกล และยานพาหนะทำงานอยู่เพื่อป้องกันการฟุ้งกระจายของฝุ่นหรือทั้งมีการล้างทำความสะอาดหรือใช้รถดูดฝุ่นบริเวณพื้นที่ของโรงโม่หิน ลานเก็บกองแร่ และเส้นทางขนส่งแร่อย่างสม่ำเสมอ - ให้จัดสร้างระบบลานล้างล้อรถยนต์ที่มีประสิทธิภาพ และทำการล้างล้อรถยนต์บรรทุกหินก่อนออกนอกโรงโม่หินหรือย่อยหิน - ให้จัดสร้างรางระบายน้ำ และมีที่ดักตะกอนฝุ่นในพื้นที่ต่างๆ ของโรงโม่หินหรือย่อยหิน เพื่อรองรับตะกอนฝุ่นที่เกิดจากการชะล้างของน้ำฝนและการล้างทำความสะอาดไปฝังกลบ 				

หน้า 39

ลงนาม.....

ผู้มีอำนาจลงนามของทางหุ้นส่วนจำกัด วี.วาย.เค. คอนสตรัคชั่น

วันที่ 3-1-57



ลงนาม.....

ผู้มีอำนาจลงนามของทางผู้จัดการ บริษัท เอ บี อี เอ็น เอ็นจิเนียริง คอนซัลแตนท์ จำกัด

วันที่ 25/12/2556

รับรองจำนวนหน้า 39/106

ตารางที่ 1.3 (ต่อ)

ทรัพยากรสิ่งแวดล้อม	มาตรการป้องกันและแก้ไขผลกระทบสิ่งแวดล้อม	สถานที่ดำเนินงาน	ระยะเวลาดำเนินการ	งบประมาณ (บาท)	ผู้รับผิดชอบ
2) ต่อ	<ul style="list-style-type: none"> - ให้จัดทำแนวกำแพงทึบ หรือตาข่ายดักฝุ่น หรือแนวคันดิน และแนวต้นไม้ทรงสูงหนาแน่นที่ปิดกั้นทิศทางลม และเสียงตามความเหมาะสมของสภาพพื้นที่ - ให้เอาใจใส่ดูแลบำรุงรักษาอาคารและอุปกรณ์ตลอดจนระบบป้องกันผลกระทบสิ่งแวดล้อมให้สามารถใช้งานได้ อย่างมีประสิทธิภาพสูงสุดอยู่อย่างสม่ำเสมอ และใช้อุปกรณ์และระบบป้องกันผลกระทบสิ่งแวดล้อมตลอดระยะเวลาทำงานอย่างเข้มงวด - ให้รถบรรทุกที่ขนหินออกจากโรงโม่หินหรือย่อยหินต้องอยู่ในสภาพที่ดีไม่มีรอยรั่วให้หินร่วงหล่นได้ และมีผ้าใบปิดคลุมมิดชิด 				
8. เก็บกวาดฝุ่นละอองบริเวณเส้นทางลำเลียง และนำไปฝังกลบอย่างสม่ำเสมอเพื่อให้มีฝุ่นตกค้างสะสม บริเวณภายในพื้นที่โครงการ โดยความถี่ของการเก็บกวาดขึ้นอยู่กับปริมาณของฝุ่นละออง		เส้นทางขนส่งแร่ภายในโครงการ	ตลอดระยะดำเนินการ และตลอดอายุประทานบัตร	อยู่ในงบดำเนินการของโครงการ	ทางหุ้นส่วนจำกัด วี.วาย.เค.คอนสตรัคชั่น

หน้า 40

ลงนาม.....

ผู้มีอำนาจลงนามของทางหุ้นส่วนจำกัด วี.วาย.เค. คอนสตรัคชั่น

วันที่ 3-1-57



ลงนาม.....

ผู้มีอำนาจลงนามของทางผู้จัดการ บริษัท เอ บี อี เอ็น เอ็นจิเนียริง คอนซัลแตนท์ จำกัด

วันที่ 25/12/2556

รับรองจำนวนหน้า 40/106

สำเนาการพิจารณารายงานฯ คำขอประทานบัตรที่ 3/2540 และสำเนามาตรการฯ (ต่อ)

ตารางที่ 1.3 (ต่อ)

ทรัพยากรสิ่งแวดล้อม	มาตรการป้องกันและแก้ไขผลกระทบสิ่งแวดล้อม	สถานที่ดำเนินงาน	ระยะเวลาดำเนินการ	งบประมาณ (บาท)	ผู้รับผิดชอบ
2) ต่อ	9. ขุดแนวร่องระบายน้ำ และเสริมคันดิน บริเวณริมเส้นทางขนส่งแร่ เพื่อควบคุมทิศทางการไหลของน้ำ ไม่ให้เกิดการกัดเซาะพื้นที่ผิวถนน รวมถึงจัดแนวเส้นทางจราจรของเครื่องจักรกลและรถบรรทุกให้น้ำมัน เพื่อจะได้ควบคุมการฟุ้งกระจายของฝุ่นได้โดยง่าย	- เส้นทางขนส่งแร่ภายในโครงการ	- ตลอดระยะดำเนินการ และตลอดอายุประทานบัตร	- อยู่ในงบดำเนินงานของโครงการ	ห้างหุ้นส่วนจำกัด วิ.วาย.เค.คอนสตรัคชั่น
	10. ปลุกต้นไม้โค่นเร็วตามแนวเส้นทางขนส่งแร่ เพื่อเป็นแนวกันการฟุ้งกระจายของฝุ่นออกไปเป็นบริเวณกว้างและเป็นการช่วยในด้านทัศนียภาพอีกด้วย	- แนวเส้นทางขนส่งแร่ภายในโครงการ	- ตลอดระยะดำเนินการ และตลอดอายุประทานบัตร	- อยู่ในงบดำเนินงานของโครงการ	ห้างหุ้นส่วนจำกัด วิ.วาย.เค.คอนสตรัคชั่น
3) เสียง ความสั่นสะเทือน และหินปลิว	1. การจุดระเบิดแต่ละครั้งให้ออกแบบด้วยการใช้แท่งไฟฟ้าจิ้งหะถ่วง โดยกำหนดให้ใช้วัตถุระเบิดไม่เกิน 64 กก./จังหวะถ่วง	- บริเวณพื้นที่ทำเหมือง	- ตลอดระยะดำเนินการ และตลอดอายุประทานบัตร	- อยู่ในงบดำเนินงานของโครงการ	ห้างหุ้นส่วนจำกัด วิ.วาย.เค.คอนสตรัคชั่น
	2. ติดป้ายเตือนเขตการใช้วัตถุระเบิด พร้อมทั้งระบุเวลาในการเปิดไว้บริเวณทางเข้าโครงการ และจัดให้มีเจ้าหน้าที่ปิดกั้นเส้นทางบริเวณทางเข้าโครงการ (รูปที่ 2) ก่อนที่จะทำการระเบิดทุกครั้ง	- ทางเข้าโครงการและเส้นทางขนส่งแร่ภายในโครงการบริเวณบ่อตักตะกอน "บ1"	- ตลอดระยะดำเนินการดำเนินการและตลอดอายุประทานบัตร	- 2,000 บาท	ห้างหุ้นส่วนจำกัด วิ.วาย.เค.คอนสตรัคชั่น

ลงนาม.....

ผู้มีอำนาจลงนามของห้างหุ้นส่วนจำกัด วิ.วาย.เค.คอนสตรัคชั่น

วันที่ 3-1-59

ลงนาม.....

ABEN
ENGINEERING & CONSULTANTS CO., LTD.

บริษัท เอ บี อี เอ็น เอ็นจิเนียริ่ง คอนซัลแตนท์ จำกัด

วันที่ 25/12/2562

รับรองจำนวนหน้า 41/106

หน้า 41

ตารางที่ 1.3 (ต่อ)

ทรัพยากรสิ่งแวดล้อม	มาตรการป้องกันและแก้ไขผลกระทบสิ่งแวดล้อม	สถานที่ดำเนินงาน	ระยะเวลาดำเนินการ	งบประมาณ (บาท)	ผู้รับผิดชอบ
3) ต่อ	3. ให้ติดตามระยะการปลิวกระเด็นของเศษหินจากระเบิดทุกครั้ง หากพบว่ามีผลกระทบก่อให้เกิดความเสียหายแก่ทรัพย์สินของประชาชนจะต้องชดเชยค่าเสียหายทันที พร้อมทั้งชดเชยค่าเสียหายตามความเหมาะสม ยุติธรรม และปรับปรุงแผนการใช้วัตถุระเบิดให้มีความเหมาะสม	- บริเวณพื้นที่โครงการและพื้นที่ข้างเคียง	- ตลอดระยะดำเนินการ และตลอดอายุประทานบัตร	- อยู่ในงบดำเนินงานของโครงการ	ห้างหุ้นส่วนจำกัด วิ.วาย.เค.คอนสตรัคชั่น
	4. กำหนดระยะเวลาเปิดไม่เกินวันละ 1 ครั้ง ในช่วงเวลา 16.00-17.00 น. ทำการระเบิดวันละ 1 ครั้ง โดยจะต้องแจ้งให้พนักงานในเหมืองทราบก่อนทุกคน หรือในกรณีที่มีเหตุจำเป็นจะต้องเลื่อนเวลาระเบิดให้แจ้งหน่วยงานท้องถิ่นล่วงหน้าอย่างน้อย 1 วัน ได้แก่ ผู้ใหญ่บ้านในท้องที่ เทศบาลตำบล และสถานีตำรวจภูธรในท้องที่รับทราบ	- บริเวณพื้นที่ทำเหมือง	- ตลอดระยะดำเนินการและตลอดอายุประทานบัตร	-	ห้างหุ้นส่วนจำกัด วิ.วาย.เค.คอนสตรัคชั่น

ลงนาม.....

ผู้มีอำนาจลงนามของห้างหุ้นส่วนจำกัด วิ.วาย.เค.คอนสตรัคชั่น

วันที่ 3-1-59

ลงนาม.....

ABEN
ENGINEERING & CONSULTANTS CO., LTD.

บริษัท เอ บี อี เอ็น เอ็นจิเนียริ่ง คอนซัลแตนท์ จำกัด

วันที่ 25/12/2562

รับรองจำนวนหน้า 42/106

หน้า 42

สำเนาการพิจารณารายงานฯ คำขอประทานบัตรที่ 3/2540 และสำเนามาตรการฯ (ต่อ)

ตารางที่ 1.3 (ต่อ)

ทรัพยากรสิ่งแวดล้อม	มาตรการป้องกันและแก้ไขผลกระทบสิ่งแวดล้อม	สถานที่ดำเนินงาน	ระยะเวลาดำเนินการ	งบประมาณ (บาท)	ผู้รับผิดชอบ
3) ต่อ	5. ต้องจัดทำรายงานการออกแบบการเจาะระเบิดทุกครั้ง เพื่อเป็นข้อมูลตรวจสอบ และปรับปรุงให้มีความเหมาะสม สำหรับการออกแบบการเจาะระเบิดครั้งต่อไป	- บริเวณพื้นที่ทำเหมือง	- ตลอดระยะดำเนินการและตลอดอายุประทานบัตร	- อยู่ในงบประมาณของโครงการ	ห้างหุ้นส่วนจำกัด วิ.วาย.เค.คอนสตรัคชั่น
	6. ให้ดำเนินการตรวจสอบลักษณะโครงสร้างของแนวแร่โดยวิศวกรโครงการ หลังจากการระเบิดทุกครั้ง เพื่อนำข้อมูลไปวางแผนเรื่องการระเบิดในครั้งต่อไป	- บริเวณพื้นที่ทำเหมือง	- ตลอดระยะดำเนินการและตลอดอายุประทานบัตร	- อยู่ในงบประมาณของโครงการ	ห้างหุ้นส่วนจำกัด วิ.วาย.เค.คอนสตรัคชั่น
	7. การออกแบบการเจาะระเบิดหน้าเหมือง และการจุดระเบิดจะต้องจัดให้มีวิศวกรผู้ชำนาญหรือผู้ที่ผ่านการอบรมจากกรมอุตสาหกรรมพื้นฐานและการเหมืองแร่ ควบคุมทุกขั้นตอน พร้อมทั้งบันทึกรายละเอียดการออกแบบการระเบิดไว้ตรวจสอบทุกครั้ง	- บริเวณพื้นที่ทำเหมือง	- ตลอดระยะดำเนินการและตลอดอายุประทานบัตร	-	ห้างหุ้นส่วนจำกัด วิ.วาย.เค.คอนสตรัคชั่น



หน้า 43

ลงนาม.....  **ห้างหุ้นส่วนจำกัด วิ.วาย.เค.คอนสตรัคชั่น** รับรองจำนวนหน้า 43/106
 ผู้มีอำนาจลงนามของห้างหุ้นส่วนจำกัด วิ.วาย.เค.คอนสตรัคชั่น
 วันที่ 3-1-57  **ABEN**  ลงนาม.....
 วิศวกรโครงการ บริษัท เอ บี อี เอ็น เอ็นจิเนียริ่ง คอนซัลแตนท์ จำกัด
 วันที่ ๔๕/1๒/๒๕๕๖

ตารางที่ 1.3 (ต่อ)

ทรัพยากรสิ่งแวดล้อม	มาตรการป้องกันและแก้ไขผลกระทบสิ่งแวดล้อม	สถานที่ดำเนินงาน	ระยะเวลาดำเนินการ	งบประมาณ (บาท)	ผู้รับผิดชอบ
3) ต่อ	8. จัดกิจกรรมที่ก่อให้เกิดเสียงดังในเวลากลางคืนซึ่งเป็นเวลาพักผ่อนของประชาชนในชุมชนใกล้เคียง โดยดำเนินกิจกรรมในช่วงเวลา 08.00-18.00 น. โดยงดกิจกรรมการขนส่งและกิจกรรมที่ทำให้เกิดเสียงดังในเวลากลางคืน ซึ่งเป็นเวลาพักผ่อนของราษฎรในบริเวณชุมชนใกล้เคียงพื้นที่โครงการ	- บริเวณพื้นที่โครงการ	- ตลอดระยะดำเนินการและตลอดอายุประทานบัตร	-	ห้างหุ้นส่วนจำกัด วิ.วาย.เค.คอนสตรัคชั่น
	9. ตรวจสอบดูแลเครื่องจักรอุปกรณ์ของโรงโม่หินของห้างหุ้นส่วนจำกัด วิ.วาย.เค.คอนสตรัคชั่นให้อยู่ในสภาพดีเสมอเพื่อลดปัญหาด้านเสียงดังรบกวน	- โรงโม่หินของห้างหุ้นส่วนจำกัด วิ.วาย.เค.คอนสตรัคชั่น	- ตลอดระยะดำเนินการและตลอดอายุประทานบัตร	- อยู่ในงบประมาณของโครงการ	ห้างหุ้นส่วนจำกัด วิ.วาย.เค.คอนสตรัคชั่น
	10. ประกาศช่วงเวลากการระเบิดให้ประชาชนทราบล่วงหน้า เพื่อป้องกันการตื่นตกใจ โดยจัดให้มีพนักงานตรวจตราในรัศมี 100 ม. และเปิดสัญญาณเตือนก่อนและหลังการระเบิดทุกครั้ง โดยให้ได้ยินทั่วถึงกันในรัศมีไม่น้อยกว่า 500 ม. อย่างน้อย 3 นาที	- บริเวณพื้นที่โครงการ	- ตลอดระยะดำเนินการและตลอดอายุประทานบัตร	- อยู่ในงบประมาณของโครงการ	ห้างหุ้นส่วนจำกัด วิ.วาย.เค.คอนสตรัคชั่น

หน้า 44



ลงนาม.....  **ห้างหุ้นส่วนจำกัด วิ.วาย.เค.คอนสตรัคชั่น** รับรองจำนวนหน้า 44/106
 ผู้มีอำนาจลงนามของห้างหุ้นส่วนจำกัด วิ.วาย.เค.คอนสตรัคชั่น
 วันที่ 3-1-57  **ABEN**  ลงนาม.....
 วิศวกรโครงการ บริษัท เอ บี อี เอ็น เอ็นจิเนียริ่ง คอนซัลแตนท์ จำกัด
 วันที่ ๔๕/1๒/๒๕๕๖

สำเนาการพิจารณารายงานฯ คำขอประทานบัตรที่ 3/2540 และสำเนามาตรการฯ (ต่อ)

ตารางที่ 1.3 (ต่อ)

ทรัพยากรสิ่งแวดล้อม	มาตรการป้องกันและแก้ไขผลกระทบสิ่งแวดล้อม	สถานที่ดำเนินงาน	ระยะเวลาดำเนินการ	งบประมาณ (บาท)	ผู้รับผิดชอบ
4) อุทกวิทยาและคุณภาพน้ำ	1. ขุดลอกตะกอนดินในคูระบายน้ำ บ่อตกตะกอนของโครงการเป็นประจำ หรือหากพบว่าตะกอนมีปริมาณ 1/3 ของบ่อและคูระบายน้ำ พร้อมทั้งดูแลรักษาบ่อตกตะกอน และคูระบายน้ำให้อยู่ในสภาพดีเสมอ และห้ามมิให้ระบายน้ำออกสู่ภายนอก สำหรับตะกอนที่ขุดลอกให้นำไปปรับปรุงคันทำนบ หรือนำไปพื้นที่พื้นที่ผ่านการทำเหมืองเพื่อทำการปลูกต้นไม้ต่อไป	- บ่อตกตะกอน และคูระบายน้ำ	- ตลอดระยะดำเนินการและตลอดอายุประทานบัตร หรือหากพบว่ามีปริมาณตะกอน 1/3 ของบ่อตกตะกอน	- อยู่ในงบดำเนินงานของโครงการ	ห้างหุ้นส่วนจำกัด วิ.วาย.เค.คอนสตรัคชั่น
	2. ตรวจสอบความมั่นคงแข็งแรงของคันทำนบโดยรอบพื้นที่โครงการอย่างสม่ำเสมอเดือนละ 1 ครั้ง เพื่อป้องกันมิให้น้ำไหลออกนอกโครงการ	- บริเวณพื้นที่โครงการ	- ตลอดระยะดำเนินการและตลอดอายุประทานบัตร	- อยู่ในงบดำเนินงานของโครงการ	ห้างหุ้นส่วนจำกัด วิ.วาย.เค.คอนสตรัคชั่น



หน้า 45

ลงนาม.....   รับรองจำนวนหน้า 45/106
 ผู้มีอำนาจลงนามของห้างหุ้นส่วนจำกัด วิ.วาย.เค.คอนสตรัคชั่น
 วันที่ 3-9-57
 บริษัท เอ บี อี เอ็น เอ็นจิเนียริ่ง คอนซัลแตนท์ จำกัด
 วันที่ 25/12/2567

ตารางที่ 1.3 (ต่อ)

ทรัพยากรสิ่งแวดล้อม	มาตรการป้องกันและแก้ไขผลกระทบสิ่งแวดล้อม	สถานที่ดำเนินงาน	ระยะเวลาดำเนินการ	งบประมาณ (บาท)	ผู้รับผิดชอบ
5) ทรัพยากรดิน	1. เพื่อเป็นการเฝ้าระวังด้านทรัพยากรดินและการเกิดดินถล่ม กำหนดให้มีมาตรการเพิ่มเติมดังนี้ 1.1 ในช่วงที่ฝนตกหนักหรือได้รับการแจ้งเตือนจากหน่วยงานทางราชการให้โครงการประสานงานกับผู้นำชุมชนจัดตั้งเวรยามเพื่อคอยเฝ้าระวังเหตุการณ์น้ำไหลหลากและดินถล่ม 1.2 บริเวณใดที่ไม่เกี่ยวข้องกับการทำเหมืองหรือกิจกรรมที่เกี่ยวข้องกับการทำเหมืองต้องรักษาสภาพเดิมให้มากที่สุด 1.3 ตรวจสอบเสถียรภาพบริเวณหน้าเหมืองให้มีความมั่นคงแข็งแรง และปลอดภัยอยู่เสมอเพื่อป้องกันการชะล้างพังทลายของหน้าดินโดยน้ำฝน 2. ตรวจสอบสังเกตสิ่งผิดปกติที่จะก่อให้เกิดดินถล่มได้โดยเฉพาะในช่วงฤดูฝน และจัดทำแผนการหนีภัยหากเกิดดินถล่มให้แก่พนักงาน และประชาชนในชุมชนใกล้เคียงไว้ล่วงหน้า และมีการทบทวนแผนสม่ำเสมออย่างน้อยปีละ 1 ครั้ง	- บริเวณภายในพื้นที่โครงการและโดยรอบโครงการ	- ตลอดระยะดำเนินการดำเนินการและตลอดอายุประทานบัตร	- อยู่ในงบดำเนินงานของโครงการ	ห้างหุ้นส่วนจำกัด วิ.วาย.เค.คอนสตรัคชั่น
		- บริเวณพื้นที่โครงการ	- ตลอดระยะดำเนินการดำเนินการและตลอดอายุประทานบัตร	- อยู่ในงบดำเนินงานของโครงการ	ห้างหุ้นส่วนจำกัด วิ.วาย.เค.คอนสตรัคชั่น

หน้า 46

ลงนาม.....   รับรองจำนวนหน้า 46/106
 ผู้มีอำนาจลงนามของห้างหุ้นส่วนจำกัด วิ.วาย.เค.คอนสตรัคชั่น
 วันที่ 3-9-57
 บริษัท เอ บี อี เอ็น เอ็นจิเนียริ่ง คอนซัลแตนท์ จำกัด
 วันที่ 25/12/2567

สำเนาการพิจารณารายงานฯ คำขอประทานบัตรที่ 3/2540 และสำเนามาตรการฯ (ต่อ)

ตารางที่ 1.3 (ต่อ)

ทรัพยากรสิ่งแวดล้อม	มาตรการป้องกันและแก้ไขผลกระทบสิ่งแวดล้อม	สถานที่ดำเนินงาน	ระยะเวลาดำเนินการ	งบประมาณ (บาท)	ผู้รับผิดชอบ
5) ต่อ	3. เลือกดินที่ได้จากการทำเหมืองให้นำไปถมกลับพื้นที่ทำเหมือง ปรับปรุงเส้นทางขนส่งแร่ คันทำนบกั้นและพื้นที่ปลูกพืชที่เพื่อลดผลกระทบด้านทรัพยากรดินและการชะล้างพังทลายของดิน	- เส้นทางขนส่งแร่ภายในโครงการ คันทำนบกั้นและพื้นที่ที่ผ่านการทำเหมือง	- ตลอดระยะดำเนินการและตลอดอายุประทานบัตร	- อยู่ในงบดำเนินงานของโครงการ	ห้างหุ้นส่วนจำกัด วิ.วาย.เค.คอนสตรัคชั่น
	4. ปลูกพืชคลุมดินและไม้ยืนต้นโตเร็วบนแนวคันทำนบกั้นของโครงการเพื่อป้องกันผลกระทบด้านการชะล้างพังทลายของดิน	- คันทำนบกั้นโดยรอบพื้นที่โครงการ	- ตลอดระยะดำเนินการและตลอดอายุประทานบัตร	- อยู่ในงบดำเนินงานของโครงการ	ห้างหุ้นส่วนจำกัด วิ.วาย.เค.คอนสตรัคชั่น
	5. พื้นที่ที่ไม่มีกิจกรรมการทำเหมืองและกิจกรรมที่เกี่ยวข้องให้รักษาสภาพภูมิประเทศเดิมไว้	- บริเวณพื้นที่โครงการ	- ตลอดระยะดำเนินการและตลอดอายุประทานบัตร	-	ห้างหุ้นส่วนจำกัด วิ.วาย.เค.คอนสตรัคชั่น
	6. ห้ามมิให้ขนย้ายดินออกนอกบริเวณพื้นที่โครงการเพื่อป้องกันการแพร่กระจายของสารหนุออกสู่พื้นที่ภายนอกโครงการ	- บริเวณพื้นที่โครงการ	- ตลอดระยะดำเนินการและตลอดอายุประทานบัตร	-	ห้างหุ้นส่วนจำกัด วิ.วาย.เค.คอนสตรัคชั่น

หน้า 47

ลงนาม.....
ผู้มีอำนาจลงนามของห้างหุ้นส่วนจำกัด วิ.วาย.เค. คอนสตรัคชั่น
วันที่ 3-1-57

ลงนาม.....
รับรองจำนวนหน้า 47/106
วันที่ 25/12/2556

ABEN ENGINEERING CONSULTANTS CO., LTD.

ตารางที่ 1.3 (ต่อ)

ทรัพยากรสิ่งแวดล้อม	มาตรการป้องกันและแก้ไขผลกระทบสิ่งแวดล้อม	สถานที่ดำเนินงาน	ระยะเวลาดำเนินการ	งบประมาณ (บาท)	ผู้รับผิดชอบ
6) ป่าไม้และสัตว์ป่า	1. ให้ปักป้ายแสดงแนวเขตประทานบัตรให้ชัดเจน พร้อมทั้งป้ายเตือนคนงานเหมืองห้ามทำการล่าสัตว์ และตัดไม้ในบริเวณที่ไม่ทำเหมืองตลอดจนพื้นที่ป่าไม่ข้างเคียง ระหว่างการทำเหมืองต้องควบคุมกิจกรรมที่อาจส่งผลกระทบต่อทรัพยากรป่าไม้ และทรัพยากรสัตว์ป่า โดยออกกฎระเบียบข้อบังคับพนักงานของโครงการ ห้ามลักลอบตัดต้นไม้ ห้ามทำการล่าสัตว์ รวมทั้งใช้และตัวอ่อนของสัตว์ป่าบริเวณพื้นที่โครงการ และพื้นที่ป่าบริเวณใกล้เคียง หรือกระทำการอื่นใดอันเป็นการคุกคามต่อชีวิต และถิ่นที่อยู่อาศัยของสัตว์ป่า พร้อมทั้งต้องมีบทลงโทษที่นำมาปฏิบัติอย่างเคร่งครัดและให้ดูแลรักษาป้ายเตือนประกาศเกี่ยวกับข้อห้ามตาม พ.ร.บ.สงวนและคุ้มครองสัตว์ป่า พ.ศ.2535 เช่น ห้ามมิให้ผู้ใดล่าสัตว์หรือครอบครองสัตว์ป่าในบริเวณนี้ เพราะพันธุ์	- บริเวณพื้นที่โครงการและใกล้เคียง	- ตลอดระยะดำเนินการและตลอดอายุประทานบัตร	- อยู่ในงบดำเนินงานของโครงการ	ห้างหุ้นส่วนจำกัด วิ.วาย.เค.คอนสตรัคชั่น

หน้า 48

ลงนาม.....
ผู้มีอำนาจลงนามของห้างหุ้นส่วนจำกัด วิ.วาย.เค. คอนสตรัคชั่น
วันที่ 3-1-57

ลงนาม.....
รับรองจำนวนหน้า 48/106
วันที่ 25/12/2556





ABEN ENGINEERING CONSULTANTS CO., LTD.

สำเนาการพิจารณารายงานฯ คำขอประทานบัตรที่ 3/2540 และสำเนามาตรการฯ (ต่อ)

ตารางที่ 1.3 (ต่อ)

ทรัพยากรสิ่งแวดล้อม	มาตรการป้องกันและแก้ไขผลกระทบสิ่งแวดล้อม	สถานที่ดำเนินงาน	ระยะเวลาดำเนินการ	งบประมาณ (บาท)	ผู้รับผิดชอบ
6) ต่อ	หรือมีซากของสัตว์ป่าคุ้มครองหรือผลิตภัณฑ์ที่ทำจากสัตว์ป่าดังกล่าว รวมทั้งประสานงานและให้การสนับสนุนงบประมาณดำเนินการสำหรับเจ้าหน้าที่จากหน่วยงานที่เกี่ยวข้อง โดยเฉพาะเจ้าหน้าที่ของกรมป่าไม้คอยติดตามตรวจสอบและบังคับใช้มาตรการดังกล่าวตลอดระยะเวลาของการดำเนินโครงการ				
	2. ทำการปรับปรุงฟื้นฟูสภาพพื้นที่ที่ผ่านการทำเหมือง โดยปลูกพืชคลุมดิน เช่น หญ้าแฝก และไม้ยืนต้นท้องถิ่น	- บริเวณพื้นที่ผ่านการทำเหมือง	- ตลอดระยะดำเนินการและตลอดอายุประทานบัตร	- อยู่ในงบประมาณของโครงการ	ห้างหุ้นส่วนจำกัด วิ.วาย.เค.คอนสตรัคชั่น
	3. ให้คงสภาพป่าไม้เดิมให้ได้มากที่สุดโดยเฉพาะบริเวณพื้นที่ทำเหมือง	- บริเวณพื้นที่ที่ไม่ทำเหมือง	- ตลอดระยะดำเนินการและตลอดอายุประทานบัตร	-	ห้างหุ้นส่วนจำกัด วิ.วาย.เค.คอนสตรัคชั่น
	4. ควบคุมดูแลไม่ให้มีการจุดไฟเผาป่าหรือการกระทำใดๆ ที่จะก่อให้เกิดไฟไหม้ป่าในบริเวณโครงการ และบริเวณใกล้เคียง	- บริเวณพื้นที่โครงการและใกล้เคียง	- ตลอดระยะดำเนินการและตลอดอายุประทานบัตร	-	ห้างหุ้นส่วนจำกัด วิ.วาย.เค.คอนสตรัคชั่น

หน้า 49

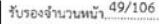
ลงนาม.....      รับรองจำนวนหน้า 49/106

ผู้ชำนาญการของห้างหุ้นส่วนจำกัด วิ.วาย.เค. คอนสตรัคชั่น

วันที่ 3-1-57

วันที่ 25/12/2546

ตารางที่ 1.3 (ต่อ)

ทรัพยากรสิ่งแวดล้อม	มาตรการป้องกันและแก้ไขผลกระทบสิ่งแวดล้อม	สถานที่ดำเนินงาน	ระยะเวลาดำเนินการ	งบประมาณ (บาท)	ผู้รับผิดชอบ
6) ต่อ	5. ดำเนินการปลูกต้นไม้บริเวณพื้นที่ผ่านการทำเหมืองพื้นที่ตามรายละเอียดในแผนฟื้นฟูพื้นที่จากการทำเหมืองแร่ดังกล่าวแนบท้าย 1 และต้องให้มีการติดตามผลการดำเนินการเป็นประจำเพื่อให้เกิดผลในทางปฏิบัติ และเป็นตัวอย่างที่ดีให้กับหน่วยงานอื่นๆ ในแง่ของการอนุรักษ์ทรัพยากรธรรมชาติต่อไป	- บริเวณพื้นที่ผ่านการทำเหมือง	- ตลอดระยะดำเนินการและตลอดอายุประทานบัตร	- อยู่ในงบประมาณของโครงการ	ห้างหุ้นส่วนจำกัด วิ.วาย.เค.คอนสตรัคชั่น
7) คมนาคม	1. หลีกเลี่ยงการขนส่งแร่ออกจากโครงการในช่วงเวลาที่มีประชาชนใช้ถนนหนาแน่น ได้แก่ เวลา 07.00-08.00 น. และ 16.30-17.30 น. เนื่องจากเป็นเวลาที่ประชาชนไป-กลับ จากที่ทำงาน หรือนักเรียนไป-กลับจากโรงเรียน	- เส้นทางขนส่งแร่	- ตลอดระยะดำเนินการและตลอดอายุประทานบัตร	-	ห้างหุ้นส่วนจำกัด วิ.วาย.เค.คอนสตรัคชั่น
	2. การบรรทุกแร่ทุกครั้งจะต้องทำการปิดคลุมผ้าใบให้มิดชิด รวมทั้งจะต้องปิดฝากระเบาะข้างและท้ายของรถบรรทุกให้เรียบร้อย ทั้งนี้เพื่อป้องกันการตกหล่นของแร่หรือการฟุ้งกระจายของฝุ่นละออง หากมีการตกหล่นของแร่ให้ทำการจัดเก็บทันที	- รถบรรทุกแร่	- ตลอดระยะดำเนินการและตลอดอายุประทานบัตร	-	ห้างหุ้นส่วนจำกัด วิ.วาย.เค.คอนสตรัคชั่น

หน้า 50

ลงนาม.....      รับรองจำนวนหน้า 50/106

ผู้ชำนาญการของห้างหุ้นส่วนจำกัด วิ.วาย.เค. คอนสตรัคชั่น

วันที่ 3-1-57

วันที่ 25/12/2546

สำเนาการพิจารณารายงานฯ คำขอประทานบัตรที่ 3/2540 และสำเนามาตรการฯ (ต่อ)

ตารางที่ 1.3 (ต่อ)

ทรัพยากรสิ่งแวดล้อม	มาตรการป้องกันและแก้ไขผลกระทบสิ่งแวดล้อม	สถานที่ดำเนินงาน	ระยะเวลาดำเนินการ	งบประมาณ (บาท)	ผู้รับผิดชอบ
7) ต่อ	3. รถบรรทุกเครื่องจักรจะต้องติดป้ายชื่อโครงการและหมายเลขโทรศัพท์ไว้ที่รถให้สามารถมองเห็นได้อย่างชัดเจน เพื่อรับข้อร้องเรียนจากผู้ใช้น้ำร่วมกับโครงการ	- รถบรรทุก	- ตลอดระยะดำเนินการและตลอดอายุประทานบัตร	-	ห้างหุ้นส่วนจำกัด วิ.วาย.เค.คอนสตรัคชั่น
	4. ดูแลรักษาสภาพเส้นทางให้อยู่ในสภาพที่ใช้งานได้ดีอยู่เสมอ และในกรณีเกิดการชำรุดเสียหายทางโครงการจะต้องรีบดำเนินการซ่อมบำรุงให้อยู่ในสภาพดีทันที	- เส้นทางขนส่งแร่ภายในโครงการ	- ตลอดระยะดำเนินการและตลอดอายุประทานบัตร	- อยู่ในงบประมาณของโครงการ	ห้างหุ้นส่วนจำกัด วิ.วาย.เค.คอนสตรัคชั่น
	5. ควบคุมน้ำหนักบรรทุก และความเร็วรถบรรทุกให้เป็นไปตามที่ราชการกำหนด โดยเฉพาะเส้นทางภายในโครงการและเส้นทางภายนอกโครงการก่อนออกสู่ทางหลวงหมายเลข 105 ให้ใช้ความเร็วไม่เกิน 30 กม./ชม. ทั้งนี้เพื่อรักษาสภาพถนนไม่ให้เกิดการชำรุดเสียหาย อีกทั้งต้องกำชับให้พนักงานระมัดระวังเป็นพิเศษ เพื่อป้องกันการทิ้งกระจายของฝุ่นละอองและอุบัติเหตุที่จะเกิดขึ้น	- เส้นทางขนส่งแร่	- ตลอดระยะดำเนินการและตลอดอายุประทานบัตร	-	ห้างหุ้นส่วนจำกัด วิ.วาย.เค.คอนสตรัคชั่น

ลงนาม.....
 ผู้อำนวนของห้างหุ้นส่วนจำกัด วิ.วาย.เค. คอนสตรัคชั่น
 วันที่ 3-1-57

ลงนาม.....
 รับรองจำนวนหน้า 51/106
 วันที่ 25/12/2556

หน้า 51

ตารางที่ 1.3 (ต่อ)

ทรัพยากรสิ่งแวดล้อม	มาตรการป้องกันและแก้ไขผลกระทบสิ่งแวดล้อม	สถานที่ดำเนินงาน	ระยะเวลาดำเนินการ	งบประมาณ (บาท)	ผู้รับผิดชอบ
7) ต่อ	6. ทำการตรวจเช็ครถบรรทุก เช่น ระบบห้ามล้อ ระบบไฟฟ้า การทำงานของเครื่องยนต์ ระบบเกียร์ และอื่นๆ ให้อยู่ในสภาพที่ใช้งานได้ดี และปลอดภัยอยู่เสมอ	- รถบรรทุก	- ตลอดระยะดำเนินการและตลอดอายุประทานบัตร	-	ห้างหุ้นส่วนจำกัด วิ.วาย.เค.คอนสตรัคชั่น
	7. ให้ทำการดูแลรักษาป้ายเตือนต่างๆ ของโครงการให้อยู่ในสภาพที่ดียิ่งเสมอ ถ้าหากเกิดการชำรุดเสียหายให้รีบดำเนินการซ่อมแซมโดยทันที	- เส้นทางขนส่งแร่ภายในโครงการก่อนออกสู่ทางหลวงหมายเลข 105	- ตลอดระยะดำเนินการและตลอดอายุประทานบัตร	- อยู่ในงบประมาณของโครงการ	ห้างหุ้นส่วนจำกัด วิ.วาย.เค.คอนสตรัคชั่น
8) เกษตรกรรม	หากได้รับการร้องเรียนจากราษฎรที่อาศัยอยู่บริเวณใกล้เคียง หรือพื้นที่เกษตรกรรมอยู่ใกล้เคียงโครงการ ว่าได้รับความเดือดร้อนรำคาญจากการดำเนินโครงการ ได้รับความเสียหายจากกิจกรรมเหมืองแร่ และทางราชการได้ตรวจพบว่าไม่ปฏิบัติตามมาตรการป้องกันที่กำหนดไว้ เจ้าของโครงการจะต้องทำตามคำสั่งของทางราชการและแก้ไขเหตุแห่งความเดือดร้อนรำคาญให้เสร็จสิ้นก่อนที่จะดำเนินการต่อไป	- พื้นที่เกษตรกรรมใกล้เคียงโครงการ	- ตลอดระยะดำเนินการและตลอดอายุประทานบัตร	- อยู่ในงบประมาณของโครงการ	ห้างหุ้นส่วนจำกัด วิ.วาย.เค.คอนสตรัคชั่น

ลงนาม.....
 ผู้อำนวนของห้างหุ้นส่วนจำกัด วิ.วาย.เค. คอนสตรัคชั่น
 วันที่ 3-1-57

ลงนาม.....
 รับรองจำนวนหน้า 52/106
 วันที่ 25/12/2556

หน้า 52

สำเนาการพิจารณารายงานฯ คำขอประทานบัตรที่ 3/2540 และสำเนามาตรการฯ (ต่อ)

ตารางที่ 1.3 (ต่อ)

ทรัพยากรสิ่งแวดล้อม	มาตรการป้องกันและแก้ไขผลกระทบสิ่งแวดล้อม	สถานที่ดำเนินงาน	ระยะเวลาดำเนินการ	งบประมาณ (บาท)	ผู้รับผิดชอบ
9) เศรษฐกิจ-สังคม	1. ปฏิบัติตามแผนประชาสัมพันธ์การทำเหมืองแร่ของโครงการ โดยแจ้งผ่านไปยังผู้ใหญ่บ้าน กำนัน ในเขตท้องที่องค์การบริหารส่วนตำบลท่าสายลวด โดยจัดทำเป็นแผ่นพับประชาสัมพันธ์โครงการอย่างน้อยปีละ 2 ครั้ง หรือส่งรายงานแผนประชาสัมพันธ์การทำเหมืองแร่ของโครงการไปยังชุมชนเพื่อประชาสัมพันธ์โครงการตามเงื่อนไขระยะเวลาที่ต้องดำเนินการอย่างเคร่งครัด	- บริเวณชุมชนใกล้เคียงผู้ใหญ่บ้าน กำนันในเขตท้องที่องค์การบริหารส่วนตำบลท่าสายลวด	- ตลอดระยะดำเนินการและตลอดอายุประทานบัตร	-	ห้างหุ้นส่วนจำกัด วิ.วาย.เค.คอนสตรัคชั่น
	2. สนับสนุนกิจกรรมของชุมชนเพื่อสร้างความสัมพันธ์ที่ดีกับประชาชนในชุมชนใกล้เคียงโครงการ เช่น ให้อุปกรณ์การศึกษา จัดหาแหล่งน้ำใช้ ค่าอาหารกลางวัน กิจกรรมการศึกษาของโรงเรียน จัดหน่วยแพทย์เคลื่อนที่ และบริจาคสนับสนุนกิจกรรมด้านศาสนา ให้แก่ส่วนรวมตามความเหมาะสม	- บริเวณชุมชนใกล้เคียง	- ตลอดระยะดำเนินการและตลอดอายุประทานบัตร	- อยู่ในงบดำเนินงานของโครงการ	ห้างหุ้นส่วนจำกัด วิ.วาย.เค.คอนสตรัคชั่น

หน้า 53

ลงนาม..... รับรองจำนวนหน้า 53/106
 ผู้มีอำนาจลงนามของห้างหุ้นส่วนจำกัด วิ.วาย.เค. คอนสตรัคชั่น
 วันที่ 3-1-59
 ABEN ENGINEERING CONSULTANTS CO., LTD.
 วันที่ 25/12/59

ตารางที่ 1.3 (ต่อ)

ทรัพยากรสิ่งแวดล้อม	มาตรการป้องกันและแก้ไขผลกระทบสิ่งแวดล้อม	สถานที่ดำเนินงาน	ระยะเวลาดำเนินการ	งบประมาณ (บาท)	ผู้รับผิดชอบ
9) ต่อ	3. พิจารณาจ้างแรงงานในท้องถิ่นเป็นหลัก	- บริเวณชุมชนใกล้เคียง	- ตลอดระยะดำเนินการและตลอดอายุประทานบัตร	- อยู่ในงบดำเนินงานของโครงการ	ห้างหุ้นส่วนจำกัด วิ.วาย.เค.คอนสตรัคชั่น
	4. ให้ดำเนินการประชาสัมพันธ์ผลการตรวจสอบคุณภาพสิ่งแวดล้อมและดูแลรักษาป่าয়ประชาสัมพันธ์คุณภาพสิ่งแวดล้อมบริเวณชุมชนโดยรอบโครงการ ตำแหน่งติดตั้งป้ายดังรูปที่ 2	- บริเวณโครงการ	- ตลอดระยะดำเนินการและตลอดอายุประทานบัตร	- อยู่ในงบดำเนินงานของโครงการ	ห้างหุ้นส่วนจำกัด วิ.วาย.เค.คอนสตรัคชั่น
	5. หากเกิดความเสียหายจากกิจกรรมการทำเหมืองที่มีต่อบ้านเรือนประชาชนใกล้เคียงโครงการ ทางโครงการจะต้องเร่งดำเนินการแก้ไขและชดเชยค่าเสียหายตามความเหมาะสมและยุติธรรม	- บริเวณชุมชนใกล้เคียง	- ตลอดระยะดำเนินการและตลอดอายุประทานบัตร	- อยู่ในงบดำเนินงานของโครงการ	ห้างหุ้นส่วนจำกัด วิ.วาย.เค.คอนสตรัคชั่น
	6. จัดให้มีกล้องแสดงความคิดเห็นของประชาชนต่อโครงการบริเวณที่ทำการผู้ใหญ่บ้านในท้องที่หมู่ที่ 4 ชุมชนบ้านวังตะเคียน และสำนักงานโครงการ	- บริเวณที่ทำการผู้ใหญ่บ้าน หมู่ที่ 4 ชุมชนบ้านวังตะเคียน และสำนักงานโครงการ	- ตลอดระยะดำเนินการและตลอดอายุประทานบัตร	- 2,000 บาท	ห้างหุ้นส่วนจำกัด วิ.วาย.เค.คอนสตรัคชั่น

หน้า 54

ลงนาม..... รับรองจำนวนหน้า 54/106
 ผู้มีอำนาจลงนามของห้างหุ้นส่วนจำกัด วิ.วาย.เค. คอนสตรัคชั่น
 วันที่ 3-1-59
 ABEN ENGINEERING CONSULTANTS CO., LTD.
 วันที่ 25/12/59

สำเนาการพิจารณารายงานฯ คำขอประทานบัตรที่ 3/2540 และสำเนามาตรการฯ (ต่อ)

ตารางที่ 1.3 (ต่อ)

ทรัพยากรสิ่งแวดล้อม	มาตรการป้องกันและแก้ไขผลกระทบสิ่งแวดล้อม	สถานที่ดำเนินการ	ระยะเวลาดำเนินการ	งบประมาณ (บาท)	ผู้รับผิดชอบ
9) ต่อ	7. เพื่อเป็นการลดความกังวลของประชาชนเกี่ยวกับผลกระทบสิ่งแวดล้อมที่อาจจะเกิดขึ้นหลังจากเปิดดำเนินโครงการ ให้โครงการปฏิบัติตามมาตรการป้องกันและแก้ไขผลกระทบสิ่งแวดล้อมและมาตรการติดตามตรวจสอบผลกระทบสิ่งแวดล้อมอย่างเคร่งครัด	- บริเวณพื้นที่โครงการ	- ตลอดระยะดำเนินการและตลอดอายุประทานบัตร	-	ห้างหุ้นส่วนจำกัด วี.วาย.เค.คอนสตรัคชั่น
	8. ปฏิบัติตามวัตถุประสงค์ของกองทุนฟื้นฟูพื้นที่จากการทำเหมืองแร่และกองทุนเฝ้าระวังสุขภาพอย่างเคร่งครัด	- บริเวณพื้นที่โครงการ และชุมชนใกล้เคียง	- ตลอดระยะดำเนินการและตลอดอายุประทานบัตร	-	ห้างหุ้นส่วนจำกัด วี.วาย.เค.คอนสตรัคชั่น
10) สาธารณสุข อาชีวอนามัย และความปลอดภัย	1. จัดทำและดูแลรักษาป้ายประชาสัมพันธ์ผลการติดตามตรวจสอบผลกระทบสิ่งแวดล้อม หรือป้ายประชาสัมพันธ์ขนาดใหญ่ ติดตั้งบริเวณพื้นที่โครงการ และชุมชนบ้านวังตะเคียน หมู่ที่ 4 ดังรูปที่ 2	- บริเวณพื้นที่โครงการ - ชุมชนบ้านวังตะเคียน หมู่ที่ 4	- ตลอดระยะดำเนินการและตลอดอายุประทานบัตร	- อยู่ในงบดำเนินงานของโครงการ	ห้างหุ้นส่วนจำกัด วี.วาย.เค.คอนสตรัคชั่น
	2. ดูแลรักษาป้ายนโยบายด้านความปลอดภัยและนโยบายด้านสิ่งแวดล้อม ป้ายเตือนระวังการพลัดตก บ่อตักตะกอนและชุมชนเมือง ป้ายมาตรการด้านสิ่งแวดล้อม และป้ายเตือนพื้นที่เสี่ยงภัยดินถล่ม	- บริเวณพื้นที่โครงการ	- ตลอดระยะดำเนินการและตลอดอายุประทานบัตร	- อยู่ในงบดำเนินงานของโครงการ	ห้างหุ้นส่วนจำกัด วี.วาย.เค.คอนสตรัคชั่น

ลงนาม.....
 ผู้มีอำนาจลงนามของห้างหุ้นส่วนจำกัด วี.วาย.เค.คอนสตรัคชั่น
 วันที่ 3-1-57
 รับรองจำนวนหน้า 55/106
 ลงนาม.....
 ผู้มีอำนาจลงนามของห้างหุ้นส่วนจำกัด วี.วาย.เค.คอนสตรัคชั่น
 วันที่ ๓๑/๑๒/๒๕๕๖
 ABEN ENGINEERING CONSULTANTS CO., LTD.
 บริษัท เอ บี อี เอ็น เอ็นจิเนียริ่ง คอนซัลแตนท์ จำกัด
 วันที่ ๓๑/๑๒/๒๕๕๖

หน้า 55

ตารางที่ 1.3 (ต่อ)

ทรัพยากรสิ่งแวดล้อม	มาตรการป้องกันและแก้ไขผลกระทบสิ่งแวดล้อม	สถานที่ดำเนินการ	ระยะเวลาดำเนินการ	งบประมาณ (บาท)	ผู้รับผิดชอบ
10) ต่อ	3. จัดสภาพสิ่งแวดล้อมของสำนักงานให้ถูกสุขลักษณะ เช่น จัดวางภาชนะรองรับขยะให้เป็นระเบียบเรียบร้อย	- บริเวณสำนักงานโครงการ	- ตลอดระยะดำเนินการและตลอดอายุประทานบัตร	- อยู่ในงบดำเนินงานของโครงการ	ห้างหุ้นส่วนจำกัด วี.วาย.เค.คอนสตรัคชั่น
	4. ฝึกอบรมการทำงานและการใช้เครื่องจักรอุปกรณ์อย่างสม่ำเสมอเพื่อป้องกันอุบัติเหตุ โดยทำการอบรมทุกวันก่อนการปฏิบัติงาน เพื่อปลูกจิตสำนึกให้แก่พนักงานใส่ใจเรื่องความปลอดภัยในการทำงานโดยการสวมใส่อุปกรณ์ป้องกันอันตรายส่วนบุคคลขณะปฏิบัติงาน	- พนักงานโครงการ	- ตลอดระยะดำเนินการและตลอดอายุประทานบัตร	- อยู่ในงบดำเนินงานของโครงการ	ห้างหุ้นส่วนจำกัด วี.วาย.เค.คอนสตรัคชั่น
	5. จัดเตรียมปัจจัยในการปฐมพยาบาลเบื้องต้น พร้อมทั้งทั้งรถสำหรับนำคนเจ็บส่งโรงพยาบาลกรณีคนงานเกิดอุบัติเหตุ	- บริเวณพื้นที่โครงการ	- ตลอดระยะดำเนินการและตลอดอายุประทานบัตร	- อยู่ในงบดำเนินงานของโครงการ	ห้างหุ้นส่วนจำกัด วี.วาย.เค.คอนสตรัคชั่น

ลงนาม.....
 ผู้มีอำนาจลงนามของห้างหุ้นส่วนจำกัด วี.วาย.เค.คอนสตรัคชั่น
 วันที่ 3-1-57
 รับรองจำนวนหน้า 56/106
 ลงนาม.....
 ผู้มีอำนาจลงนามของห้างหุ้นส่วนจำกัด วี.วาย.เค.คอนสตรัคชั่น
 วันที่ ๓๑/๑๒/๒๕๕๖
 ABEN ENGINEERING CONSULTANTS CO., LTD.
 บริษัท เอ บี อี เอ็น เอ็นจิเนียริ่ง คอนซัลแตนท์ จำกัด
 วันที่ ๓๑/๑๒/๒๕๕๖

หน้า 56

สำเนาการพิจารณารายงานฯ คำขอประทานบัตรที่ 3/2540 และสำเนามาตรการฯ (ต่อ)

ตารางที่ 1.3 (ต่อ)

ทรัพยากรสิ่งแวดล้อม	มาตรการป้องกันและแก้ไขผลกระทบสิ่งแวดล้อม	สถานที่ดำเนินการ	ระยะเวลาดำเนินการ	งบประมาณ (บาท)	ผู้รับผิดชอบ
10) ต่อ	6. กำจัดให้พนักงานขับรถที่ใช้เส้นทางเข้า-ออกโครงการ เพิ่มความระมัดระวังเมื่อขับรถผ่านชุมชนที่อยู่ริมเส้นทางขนส่งแร่ พร้อมทั้งกำหนดหลักเกณฑ์ด้านความปลอดภัยสำหรับการขนส่งแร่รอบนอกพื้นที่โครงการ มาตรการที่สำคัญมีดังนี้ - ใช้ผ้าใบปิดคลุมรถบรรทุกแร่ให้มิดชิดทุกครั้งก่อนการขนส่งแร่รอบนอกพื้นที่โครงการ - อบรมพนักงานขับรถบรรทุกแร่ให้ปฏิบัติตามกฎจราจรอย่างเคร่งครัด	- บริเวณพื้นที่โครงการ และเส้นทางสายแร่	- ตลอดระยะดำเนินการ และ ตลอดอายุประทานบัตร	- อยู่ในงบประมาณของโครงการ	ห้างหุ้นส่วนจำกัด วี.วาย.เค.คอนสตรัคชั่น
	7. จัดเตรียมอุปกรณ์ป้องกันอันตรายส่วนบุคคลให้แก่พนักงานตามสภาพสิ่งแวดล้อมที่เหมาะสมกับสภาพงาน และมีจำนวนเพียงพอกับพนักงาน ของการทำงาน เช่น ปัญหาด้านเสียงดัง ฝุ่นละออง จะต้องแต่งชุดทำงานให้รัดกุม มีรองเท้านิรภัย หน้ากากป้องกันฝุ่น อุปกรณ์อุดหรือครอบหูเพื่อป้องกันเสียงดัง เป็นต้น จัดให้พนักงานที่ปฏิบัติงานบริเวณ	- พนักงานโครงการ	- ตลอดระยะดำเนินการ และ ตลอดอายุประทานบัตร	- อยู่ในงบประมาณของโครงการ	ห้างหุ้นส่วนจำกัด วี.วาย.เค.คอนสตรัคชั่น

ลงนาม.....   รับรองจำนวนหน้า 58/106

ผู้มีอำนาจลงนามของห้างหุ้นส่วนจำกัด วี.วาย.เค.คอนสตรัคชั่น

วันที่ 3-9-58

วันที่ 25/12/2551

ABEN ENGINEERING CONSULTANTS CO., LTD.

บริษัท เอ บี อี เอ็น เอ็นจิเนียริง คอนซัลแตนท์ จำกัด

หน้า 57

ตารางที่ 1.3 (ต่อ)

ทรัพยากรสิ่งแวดล้อม	มาตรการป้องกันและแก้ไขผลกระทบสิ่งแวดล้อม	สถานที่ดำเนินการ	ระยะเวลาดำเนินการ	งบประมาณ (บาท)	ผู้รับผิดชอบ
10) ต่อ	พื้นที่หน้าเหมืองมีการสวมใส่อุปกรณ์และผ้าปิดจมูก พร้อมทั้งจัดให้มีการอบรมเพื่อให้ความรู้เกี่ยวกับความปลอดภัยในการทำงาน และการใช้ อุปกรณ์ป้องกันอันตรายส่วนบุคคลและมีการทบทวนฝึกซ้อมอย่างสม่ำเสมอ รวมทั้งจัดให้มีหัวหน้างานดูแลความปลอดภัยของงานให้ปฏิบัติตามข้อกำหนดของโครงการด้านการสวมใส่ อุปกรณ์ป้องกันอันตรายส่วนบุคคลอย่างเคร่งครัด และหากคนงานมีการกระทำผิด เช่น ไม่แต่งชุดทำงานให้รัดกุม เป็นต้น โครงการจะต้องมีบทลงโทษคนงานทันที				

ลงนาม.....   รับรองจำนวนหน้า 58/106

ผู้มีอำนาจลงนามของห้างหุ้นส่วนจำกัด วี.วาย.เค.คอนสตรัคชั่น

วันที่ 3-9-58

วันที่ 25/12/2551

ABEN ENGINEERING CONSULTANTS CO., LTD.

บริษัท เอ บี อี เอ็น เอ็นจิเนียริง คอนซัลแตนท์ จำกัด

หน้า 58

สำเนาการพิจารณารายงานฯ คำขอประทานบัตรที่ 3/2540 และสำเนามาตรการฯ (ต่อ)

ตารางที่ 1.3 (ต่อ)

ทรัพยากรสิ่งแวดล้อม	มาตรการป้องกันและแก้ไขผลกระทบสิ่งแวดล้อม	สถานที่ดำเนินงาน	ระยะเวลาดำเนินการ	งบประมาณ (บาท)	ผู้รับผิดชอบ
10) ต่อ	8. ให้โครงการเผยแพร่ข้อมูลแก่ชุมชน โรงพยาบาลส่งเสริมสุขภาพตำบลและสำนักงานสาธารณสุขจังหวัด อย่างน้อยปีละ 2 ครั้ง ประกอบด้วย ผลการติดตามตรวจสอบผลกระทบสิ่งแวดล้อม และผลการปฏิบัติตามมาตรการป้องกันและแก้ไขผลกระทบสิ่งแวดล้อมที่อาจจะมีผลกระทบต่อสุขภาพของประชาชน โดยประสานงานกับสถานบริการสาธารณสุขในพื้นที่เป็นประจำอย่างต่อเนื่อง เพื่อทราบสถานการณ์ภาวะสุขภาพอนามัยของชุมชนว่ามีผลกระทบจากโครงการหรือไม่	-โรงพยาบาลส่งเสริมสุขภาพตำบลบ้านวังตะเคียน และสำนักงานสาธารณสุขจังหวัด	-ตลอดระยะดำเนินการและตลอดอายุประทานบัตร	-อยู่ในงบดำเนินการของโครงการ	ห้างหุ้นส่วนจำกัด วิ.วาย.เค.คอนสตรัคชั่น
	9. สนับสนุนกิจกรรมส่งเสริมสุขภาพ กิจกรรมเฝ้าระวังสุขภาพของประชาชนในชุมชน โดยประสานงานร่วมกับหน่วยงานสาธารณสุขในท้องถิ่น เช่น การอบรม การตรวจสุขภาพ เป็นต้น	-โรงพยาบาลส่งเสริมสุขภาพตำบลบ้านวังตะเคียน และสำนักงานสาธารณสุขจังหวัด	-ตลอดระยะดำเนินการและตลอดอายุประทานบัตร	-	ห้างหุ้นส่วนจำกัด วิ.วาย.เค.คอนสตรัคชั่น

ลงนาม.....
 ผู้มีอำนาจลงนามของห้างหุ้นส่วนจำกัด วิ.วาย.เค.คอนสตรัคชั่น
 วันที่ 3-1-57
 ห้างหุ้นส่วนจำกัด วิ.วาย.เค.คอนสตรัคชั่น
 รับรองจำนวนหน้า 59/106
 ลงนาม.....
 ผู้มีอำนาจลงนามของห้างหุ้นส่วนจำกัด วิ.วาย.เค.คอนสตรัคชั่น
 วันที่ 25/12/2561
 บริษัท เอ บี อี เอ็น เอ็นจิเนียริ่ง คอนซัลแตนท์ จำกัด
 วันที่ 25/12/2561

65 หน้า

ตารางที่ 1.3 (ต่อ)

ทรัพยากรสิ่งแวดล้อม	มาตรการป้องกันและแก้ไขผลกระทบสิ่งแวดล้อม	สถานที่ดำเนินงาน	ระยะเวลาดำเนินการ	งบประมาณ (บาท)	ผู้รับผิดชอบ
10) ต่อ	10. หากการดำเนินโครงการส่งผลกระทบต่อความปลอดภัยทั้งชีวิตและทรัพย์สิน ของประชาชนที่อยู่ในบริเวณใกล้เคียงโครงการ โครงการจะต้องทำการชดเชยค่าเสียหายตามความเหมาะสมและเป็นธรรมให้แก่ประชาชนที่ได้รับความเดือดร้อน	-บริเวณพื้นที่โครงการ	-ตลอดระยะดำเนินการและตลอดอายุประทานบัตร	-อยู่ในงบดำเนินการของโครงการ	ห้างหุ้นส่วนจำกัด วิ.วาย.เค.คอนสตรัคชั่น
	11. จัดให้คนงานที่ไม่มีส่วนเกี่ยวข้องกับแหล่งเกิดผลกระทบต่อสุขภาพด้านฝุ่นละออง และเสียง แยกส่วนจากบริเวณดังกล่าว	-บริเวณพื้นที่โครงการ	-ตลอดระยะดำเนินการและตลอดอายุประทานบัตร	-	ห้างหุ้นส่วนจำกัด วิ.วาย.เค.คอนสตรัคชั่น
	12. จัดให้มีน้ำดื่ม น้ำใช้ และห้องสุขาที่ถูกละอองอย่างเพียงพอ	-บริเวณพื้นที่โครงการ	-ตลอดระยะดำเนินการและตลอดอายุประทานบัตร	-อยู่ในงบดำเนินการของโครงการ	ห้างหุ้นส่วนจำกัด วิ.วาย.เค.คอนสตรัคชั่น
	13. จัดให้มีหัวหน้างานดูแลและตรวจสอบเครื่องจักรอุปกรณ์ให้อยู่ในสภาพการทำงานอย่างปลอดภัย	-บริเวณพื้นที่โครงการ	-ตลอดระยะดำเนินการและตลอดอายุประทานบัตร	-	ห้างหุ้นส่วนจำกัด วิ.วาย.เค.คอนสตรัคชั่น

ลงนาม.....
 ผู้มีอำนาจลงนามของห้างหุ้นส่วนจำกัด วิ.วาย.เค.คอนสตรัคชั่น
 วันที่ 3-1-57
 ห้างหุ้นส่วนจำกัด วิ.วาย.เค.คอนสตรัคชั่น
 รับรองจำนวนหน้า 60/106
 ลงนาม.....
 ผู้มีอำนาจลงนามของห้างหุ้นส่วนจำกัด วิ.วาย.เค.คอนสตรัคชั่น
 วันที่ 25/12/2561
 บริษัท เอ บี อี เอ็น เอ็นจิเนียริ่ง คอนซัลแตนท์ จำกัด
 วันที่ 25/12/2561



09 หน้า

สำเนาการพิจารณารายงานฯ คำขอประทานบัตรที่ 3/2540 และสำเนามาตรการฯ (ต่อ)

ตารางที่ 1.3 (ต่อ)

ทรัพยากรสิ่งแวดล้อม	มาตรการป้องกันและแก้ไขผลกระทบสิ่งแวดล้อม	สถานที่ดำเนินงาน	ระยะเวลาดำเนินการ	งบประมาณ (บาท)	ผู้รับผิดชอบ
10) ต่อ	14.ตรวจสอบหน้าเหมืองเป็นประจำ โดย นักธรณีวิทยา วิศวกรเหมืองแร่ และช่างเหมืองแร่ ประจำเหมือง โดยจะตรวจสอบจากข้อมูลผลการเจาะรูระเบิดล่วงหน้า หากเจาะพบว่าพื้นที่ใดมีโพรง จะมีการศึกษาและวิเคราะห์ถึงขนาดและระดับความลึกของโพรงที่พบ ว่าจะก่อให้เกิดอันตรายต่อเครื่องจักรหรือพนักงานหรือไม่ และหากพบโพรงหรือหลุมยุบ เมื่อวิเคราะห์แล้ว อาจจะทำให้เกิดอันตรายได้ ให้กำหนดบริเวณดังกล่าวเป็นพื้นที่ห้ามปฏิบัติงานและต้องระมัดระวังเป็นพิเศษ โดยมีเครื่องหมายเตือนที่เห็นได้ชัดเจน ห้ามเครื่องจักรขนาดใหญ่ผ่านพื้นที่ วิศวกรเข้าไปสำรวจจุดพื้นที่เพื่อประเมินขนาดของโพรงหรือหลุมยุบและทำการเปิดปากโพรงให้ทั่ว	-บริเวณพื้นที่โครงการ	-ตลอดระยะดำเนินการ และตลอดอายุประทานบัตร	-อยู่ในงบดำเนินงานของโครงการ	ห้างหุ้นส่วนจำกัด วิ.วาย.เค.คอนสตรัคชั่น



19 หน้า

ลงนาม.....    รับรองจำนวนหน้า 61/106
 ผู้อำนวยการของห้างหุ้นส่วนจำกัด วิ.วาย.เค. คอนสตรัคชั่น
 วันที่ 3-9-57
 ผู้จัดการ บริษัท เอ บี อี เอ็น เอ็นจิเนียริ่ง คอนซัลแตนท์ จำกัด
 วันที่ 25/12/2561

ตารางที่ 1.3 (ต่อ)

ทรัพยากรสิ่งแวดล้อม	มาตรการป้องกันและแก้ไขผลกระทบสิ่งแวดล้อม	สถานที่ดำเนินงาน	ระยะเวลาดำเนินการ	งบประมาณ (บาท)	ผู้รับผิดชอบ
10) ต่อ	แล้วนำหินไปกลบลงในโพรงจนเต็ม โดยการขยายหน้าเหมืองให้กระทำในขอบเขตการผลิตแร่ในแต่ละช่วง เพื่อลดการเปลี่ยนแปลงสภาพภูมิประเทศอย่างรวดเร็ว และมีการใช้วิธีการสำรวจทางธรณีฟิสิกส์ โดยวิธี Resistivity Survey ร่วมกับเครื่องมือในการสำรวจทางธรณีฟิสิกส์อื่นๆ มาใช้ในการสำรวจพื้นที่หน้าเหมืองล่วงหน้าว่าพื้นที่ใดมีความเสี่ยงในการเกิดหลุมยุบหรือไม่ ก่อนการทำเหมือง หากพบหลุมโพรงจะมีการบันทึกข้อมูลไว้เพื่อระมัดระวังในขณะทำเหมือง				
	15.จัดให้มีการตรวจสอบคุณภาพคนงานเกี่ยวกับระบบทางเดินหายใจและสภาพการได้ยิน รวมทั้งการตรวจสอบสุขภาพทั่วไป ก่อนการรับเข้าทำงาน เพื่อใช้สำหรับเป็นข้อมูลพื้นฐานของโครงการ และจัดให้มีการตรวจสอบสุขภาพคนงานเกี่ยวกับระบบทางเดินหายใจและสภาพการได้ยินอย่างน้อยปีละ 1 ครั้ง พร้อมทั้งรวบรวมข้อมูลเป็นสถิติส่วนรับการประเมินผลตามมาตรการต่อไป	-พนักงานโครงการ	-ตลอดระยะดำเนินการ และดำเนินการต่อเนื่องตลอดอายุประทานบัตร	-50,000 บาท/ปี	ห้างหุ้นส่วนจำกัด วิ.วาย.เค.คอนสตรัคชั่น

20 หน้า

ลงนาม.....    รับรองจำนวนหน้า 62/106
 ผู้อำนวยการของห้างหุ้นส่วนจำกัด วิ.วาย.เค. คอนสตรัคชั่น
 วันที่ 3-9-57
 ผู้จัดการ บริษัท เอ บี อี เอ็น เอ็นจิเนียริ่ง คอนซัลแตนท์ จำกัด
 วันที่ 25/12/2561

สำเนาการพิจารณารายงานฯ คำขอประทานบัตรที่ 3/2540 และสำเนามาตรการฯ (ต่อ)

ตารางที่ 1.3 (ต่อ)

ทรัพยากรสิ่งแวดล้อม	มาตรการป้องกันและแก้ไขผลกระทบสิ่งแวดล้อม	สถานที่ดำเนินงาน	ระยะเวลาดำเนินการ	งบประมาณ (บาท)	ผู้รับผิดชอบ
10) ต่อ	16. ก่อนทำการระเบิดทุกครั้ง ให้ดำเนินการดังนี้ - แจ้งให้คนงานทราบเพื่ออยู่ในที่ปลอดภัย - จัดให้มีพนักงานตรวจตราในรัศมี 100 ม. - ให้สัญญาณเตือนให้ได้ยินในรัศมี 500 ม. - จัดเจ้าหน้าที่ปิดกั้นเส้นทางด้านทิศตะวันตกก่อนการระเบิด	- บริเวณพื้นที่โครงการ - เส้นทางภายในโครงการด้านทิศตะวันตก	- ตลอดระยะดำเนินการและตลอดอายุประทานบัตร	- อยู่ในงบดำเนินงานของโครงการ	ห้างหุ้นส่วนจำกัด วี.วาย.เค.คอนสตรัคชั่น
	17. จัดให้มีการปิดกั้นหรือป้องกันอันตรายจากบริเวณต่างๆ เช่น ที่เก็บวัตถุระเบิด บริเวณสายพานพื้นเพอง หรือ บริเวณที่มีรถขุดทำงาน เป็นต้น	- บริเวณพื้นที่โครงการ	- ตลอดระยะดำเนินการและตลอดอายุประทานบัตร	- อยู่ในงบดำเนินงานของโครงการ	ห้างหุ้นส่วนจำกัด วี.วาย.เค.คอนสตรัคชั่น
	18. จัดให้มีผู้ควบคุมการดำเนินงานเป็นประจำ เพื่อความปลอดภัยและป้องกันอุบัติเหตุสำหรับการทำเหมือง และมีบันทึกผลการตรวจไว้เป็นหลักฐาน เพื่อแสดงแก่พนักงานเจ้าหน้าที่	- บริเวณพื้นที่โครงการ	- ตลอดระยะดำเนินการและตลอดอายุประทานบัตร	- อยู่ในงบดำเนินงานของโครงการ	ห้างหุ้นส่วนจำกัด วี.วาย.เค.คอนสตรัคชั่น

หน้า 69

ลงนาม.....  **ห้างหุ้นส่วนจำกัด วี.วาย.เค. คอนสตรัคชั่น**
 ผู้อำนาจลงนามของห้างหุ้นส่วนจำกัด วี.วาย.เค. คอนสตรัคชั่น
 วันที่ 3-1-57

ลงนาม.....  **ABEN ENGINEERING CONSULTANTS**
 ผู้จัดการ บริษัท เอ บี อี เอ็น วิศวกรรม จำกัด
 วันที่ ๒๕/๑๒/๕๖

รับรองจำนวนหน้า 63/106

ตารางที่ 1.3 (ต่อ)

ทรัพยากรสิ่งแวดล้อม	มาตรการป้องกันและแก้ไขผลกระทบสิ่งแวดล้อม	สถานที่ดำเนินงาน	ระยะเวลาดำเนินการ	งบประมาณ (บาท)	ผู้รับผิดชอบ
10) ต่อ	19. จะปฏิบัติตามกฎกระทรวงฉบับที่ 9 (พ.ศ.2513) และกฎกระทรวงฉบับที่ 50 (พ.ศ.2525) ออกตามความในมาตรา 17 แห่งพระราชบัญญัติแร่ พ.ศ.2510 ซึ่งแก้ไขเพิ่มเติมโดยพระราชบัญญัติแร่ (ฉบับที่ 2) พ.ศ.2516 ว่าด้วยการให้ความคุ้มครองแก่คนงานและความปลอดภัยแก่บุคคลภายนอกโดยเคร่งครัด	- บริเวณพื้นที่โครงการ	- ตลอดระยะดำเนินการและตลอดอายุประทานบัตร	- อยู่ในงบดำเนินงานของโครงการ	ห้างหุ้นส่วนจำกัด วี.วาย.เค.คอนสตรัคชั่น
11) สุนทรียภาพ	1. ให้ดำเนินการเปิดทำเหมืองตามแผนที่จะไว้ในแผนผังการทำเหมือง เพื่อลดการเปลี่ยนแปลงสภาพภูมิประเทศอย่างรวดเร็วที่อาจส่งผลกระทบต่อทัศนียภาพบริเวณโครงการ และกำหนดให้มีพื้นที่ Buffer zone บริเวณพื้นที่เว้นไม่ทำเหมือง พร้อมทั้งให้ดำเนินการปลูกต้นไม้บริเวณพื้นที่ดังกล่าว	- บริเวณพื้นที่โครงการ	- ตลอดระยะดำเนินการและตลอดอายุประทานบัตร	-	ห้างหุ้นส่วนจำกัด วี.วาย.เค.คอนสตรัคชั่น

หน้า ๗๐

ลงนาม.....  **ห้างหุ้นส่วนจำกัด วี.วาย.เค. คอนสตรัคชั่น**
 ผู้อำนาจลงนามของห้างหุ้นส่วนจำกัด วี.วาย.เค. คอนสตรัคชั่น
 วันที่ 3-1-57

ลงนาม.....  **ABEN ENGINEERING CONSULTANTS**
 ผู้จัดการ บริษัท เอ บี อี เอ็น วิศวกรรม จำกัด
 วันที่ ๒๕/๑๒/๕๖

รับรองจำนวนหน้า 64/106

สำเนาการพิจารณารายงานฯ คำขอประทานบัตรที่ 3/2540 และสำเนามาตรการฯ (ต่อ)

ตารางที่ 1.3 (ต่อ)

ทรัพยากรสิ่งแวดล้อม	มาตรการป้องกันและแก้ไขผลกระทบสิ่งแวดล้อม	สถานที่ดำเนินงาน	ระยะเวลาดำเนินการ	งบประมาณ (บาท)	ผู้รับผิดชอบ
11) ต่อ	2. ให้ประสานงานกับกรมอุตสาหกรรมพื้นฐานและการเหมืองแร่เพื่อประสานในการขอความร่วมมือกับประทานบัตรใกล้เคียง ในการจัดสรรงบประมาณเพื่อสนับสนุนองค์การบริหารส่วนจังหวัดตาก ในการปลูกต้นไม้และดูแลรักษาต้นไม้ตามแนวถนนวังตะเคียน ช่วงบริเวณสุสาน-สำนักสงฆ์หินกั่ว	- แนวถนนวังตะเคียน ช่วงบริเวณสุสาน-สำนักสงฆ์หินกั่ว (รูปที่ 4)	- กำหนดให้แล้วเสร็จภายใน 1 ปีแรก และดูแลตลอดระยะดำเนินการและตลอดอายุประทานบัตร	38,000 บาท/ไร่	ห้างหุ้นส่วนจำกัด วี.วาย.เค.คอนสตรัคชั่น
	3. เมื่อการทำเหมืองสิ้นสุดลง ต้องรื้อถอนสิ่งก่อสร้างทั้งหมดและจัดเก็บอุปกรณ์ต่างๆ ออกจากพื้นที่แปลงคำขอประทานบัตร พื้นที่ที่ลักษณะเป็นหลุมให้ให้มีการปรับแต่งให้มีระดับกลมกลืนกับบริเวณข้างเคียง โดยนำเศษหินและมูลดินมากลบบรรทุกปลูกหญ้าคลุมดินไว้ ส่วนหน้าเหมืองที่เป็นชั้นบันไดจะทำการปรับถมด้วยชั้นหน้าดินและปลูกพืชคลุมดินประเภทหญ้าและพืชขนาดเล็ก เพื่อให้ปรับตัวเข้าสู่สภาพธรรมชาติได้เร็วขึ้น รวมทั้งปลูกพันธุ์ไม้ทดแทน	- บริเวณพื้นที่โครงการ	- สิ้นสุดการทำเหมือง	- อยู่ในงบดำเนินงานของโครงการ	ห้างหุ้นส่วนจำกัด วี.วาย.เค.คอนสตรัคชั่น

ลงนาม.....  **ห้างหุ้นส่วนจำกัด วี.วาย.เค. คอนสตรัคชั่น** รับรองจำนวนหน้า 65/106
 ผู้ชำนาญการของห้างหุ้นส่วนจำกัด วี.วาย. คอนสตรัคชั่น
 วันที่ 3-1-57  **ABEN ENGINEERING CONSULTANTS CO., LTD.** รับรองจำนวนหน้า 65/106
 วันที่ 25/12/2556

หน้า 65

ตารางที่ 1.3 (ต่อ)

ทรัพยากรสิ่งแวดล้อม	มาตรการป้องกันและแก้ไขผลกระทบสิ่งแวดล้อม	สถานที่ดำเนินงาน	ระยะเวลาดำเนินการ	งบประมาณ (บาท)	ผู้รับผิดชอบ
12) โบราณคดี โบราณสถาน และสิ่งที่มีคุณค่าทางประวัติศาสตร์	1. ขณะที่เปิดขุดหน้าหากพบวัตถุหรือสิ่งบ่งชี้ว่าอาจมีความสำคัญด้านโบราณคดีและคุณค่าทางประวัติศาสตร์ให้หยุดดำเนินการแล้วแจ้งให้กับหน่วยงานที่เกี่ยวข้องทราบ	- บริเวณพื้นที่โครงการ	- ตลอดระยะดำเนินการ		ห้างหุ้นส่วนจำกัด วี.วาย.เค.คอนสตรัคชั่น
	2. รณรงค์ให้คนในชุมชนใกล้เคียงรู้คุณค่าและหวงแหนพระธาตุคุดยหินกั่ว โดยจัดทำแผ่นพับและเผยแพร่ 1 ครั้ง และเผยแพร่ผ่านการจัดกิจกรรมของหอกระจายข่าวชุมชนอย่างต่อเนื่อง	- พระธาตุคุดยหินกั่ว	- ตลอดระยะดำเนินการ	- 10,000 บาท	ห้างหุ้นส่วนจำกัด วี.วาย.เค.คอนสตรัคชั่น
	3. ติดตามตรวจสอบโครงการสร้างการเกิดรอยร้าวบริเวณพระธาตุคุดยหินกั่วทุก 1 เดือน และหากเกิดผลกระทบจะต้องหยุดดำเนินการชั่วคราวและแจ้งกรมศิลปากรหรือสำนักงานศิลปากรในท้องที่มาทำการตรวจสอบในพื้นที่	- พระธาตุคุดยหินกั่ว	- ตลอดระยะดำเนินการ	- อยู่ในงบดำเนินการของโครงการ	ห้างหุ้นส่วนจำกัด วี.วาย.เค.คอนสตรัคชั่น
	4. จัดสรรงบประมาณให้กับสำนักงานโบราณคดีและพิพิธภัณฑสถานแห่งชาติที่ 5 สุโขทัย เพื่อการอนุรักษ์และพัฒนาแหล่งพระธาตุคุดยหินกั่ว พร้อมทั้งจัดอบรมประชาชนในท้องถิ่นให้มีความรักความเข้าใจและดูแลรักษาสมบัติทางวัฒนธรรมในท้องถิ่นของตนเอง	- พระธาตุคุดยหินกั่ว	- ตลอดระยะดำเนินการ	- 50,000 บาท/ปี	ห้างหุ้นส่วนจำกัด วี.วาย.เค.คอนสตรัคชั่น

ลงนาม.....  **ห้างหุ้นส่วนจำกัด วี.วาย.เค. คอนสตรัคชั่น** รับรองจำนวนหน้า 66/106
 ผู้ชำนาญการของห้างหุ้นส่วนจำกัด วี.วาย.เค.คอนสตรัคชั่น
 วันที่ 3-1-57  **ABEN ENGINEERING CONSULTANTS CO., LTD.** รับรองจำนวนหน้า 66/106
 วันที่ 25/12/2556

หน้า 66

สำเนาการพิจารณารายงานฯ คำขอประทานบัตรที่ 3/2540 และสำเนามาตรการฯ (ต่อ)

ตารางที่ 2 สรุปมาตรการติดตามตรวจสอบผลกระทบสิ่งแวดล้อมระยะดำเนินการของโครงการ

ทรัพยากรสิ่งแวดล้อม	ดัชนี	สถานที่	ความถี่	ค่าใช้จ่าย (บาท/ปี)	ผู้รับผิดชอบ
1. คุณภาพอากาศ	- ปริมาณฝุ่นละอองแขวนลอยในบรรยากาศ (TSP) - ปริมาณฝุ่นละอองขนาดเล็กกว่า 10 ไมครอน (PM-10) - ความเร็วและทิศทางลม	คุณภาพอากาศ (รูปที่ 5) - โรงโม่หินของห้างหุ้นส่วนจำกัด วิ.วาย.เค. คอนสตรัคชั่น - สำนักสงฆ์หิวกว - ศูนย์พัฒนาจิต อำเภอแม่สลอด จังหวัดตาก ความเร็วและทิศทางลม (รูปที่ 5) - โรงโม่หินของห้างหุ้นส่วนจำกัด วิ.วาย.เค.คอนสตรัคชั่น	- ปีละ 2 ครั้ง สถานัส 3 วันต่อเนื่อง (ช่วงเดือนมกราคม-กุมภาพันธ์ และ ช่วงเดือนตุลาคม-พฤศจิกายน) ขณะดำเนินการตรวจวัดต้องดำเนินการในช่วงที่มีการทำเหมืองและบันทึกสภาพแวดล้อมขณะทำการตรวจวัด ทั้งข้อมูลพื้นที่ทำเหมืองและบริเวณโดยรอบพื้นที่โครงการ	100,000	ห้างหุ้นส่วนจำกัด วิ.วาย.เค.คอนสตรัคชั่น

หน้า 67

ห้างหุ้นส่วนจำกัด
วิ.วาย.เค. คอนสตรัคชั่น

ลงนาม.....
ผู้ชำนาญการของห้างหุ้นส่วนจำกัด วิ.วาย.เค. คอนสตรัคชั่น

วันที่ 3-1-57

ABEN ENGINEERING CONSULTANTS CO., LTD.

ลงนาม.....
ผู้จัดการ บริษัท เอ บี อี เอ็น เอ็นจิเนียริ่ง คอนซัลแตนท์ จำกัด

วันที่ 25/12/2566

รับรองจำนวนหน้า 67/106

ตารางที่ 2 (ต่อ)

ทรัพยากรสิ่งแวดล้อม	ดัชนี	สถานที่	ความถี่	ค่าใช้จ่าย (บาท/ปี)	ผู้รับผิดชอบ
2. เสียง และความสั่นสะเทือน	- ระดับเสียงสูงสุด (Lmax) - ระดับเสียงเฉลี่ย 24 ชั่วโมง (Leq 24 hr.) - ความสั่นสะเทือน	ระดับเสียง (รูปที่ 5) - โรงโม่หินของห้างหุ้นส่วนจำกัด วิ.วาย.เค.คอนสตรัคชั่น - สำนักสงฆ์หิวกว - ศูนย์พัฒนาจิต อำเภอแม่สลอด จังหวัดตาก ความสั่นสะเทือน (รูปที่ 5) - ขอบแปลงประทานบัตรด้านทิศตะวันออก ระหว่างหลักเขตที่ 5 และ 6 - พระธาตุคุดยหินกัว	- ปีละ 2 ครั้ง สถานัส 3 วันต่อเนื่อง (ช่วงเดือนมกราคม-กุมภาพันธ์ และ ช่วงเดือนตุลาคม-พฤศจิกายน) ขณะดำเนินการตรวจวัดต้องดำเนินการในช่วงที่มีการทำเหมืองและบันทึกสภาพแวดล้อมขณะทำการตรวจวัด ทั้งข้อมูลพื้นที่ทำเหมืองและบริเวณโดยรอบพื้นที่โครงการ - ปีละ 2 ครั้ง (ช่วงเดือนมกราคม-กุมภาพันธ์ และช่วงเดือนตุลาคม-พฤศจิกายน) โดยทำการตรวจวัดขณะทำการระเบิด	60,000	ห้างหุ้นส่วนจำกัด วิ.วาย.เค.คอนสตรัคชั่น

หน้า 68

วิ.วาย.เค. คอนสตรัคชั่น

ลงนาม.....
ผู้ชำนาญการของห้างหุ้นส่วนจำกัด วิ.วาย.เค. คอนสตรัคชั่น

วันที่ 3-1-57

ABEN ENGINEERING CONSULTANTS CO., LTD.

ลงนาม.....
ผู้จัดการ บริษัท เอ บี อี เอ็น เอ็นจิเนียริ่ง คอนซัลแตนท์ จำกัด

วันที่ 25/12/2566

รับรองจำนวนหน้า 68/106

สำเนาการพิจารณารายงานฯ คำขอประทานบัตรที่ 3/2540 และสำเนามาตรการฯ (ต่อ)

ตารางที่ 2 (ต่อ)

ทรัพยากรสิ่งแวดล้อม	ดัชนี	สถานที่	ความถี่	ค่าใช้จ่าย (บาท/ปี)	ผู้รับผิดชอบ
3. คุณภาพน้ำใต้ดิน	- ความเป็นกรดและด่าง - ปริมาณของแข็งแขวนลอย - ปริมาณของแข็งละลาย - ความกระด้าง - ความขุ่น - ปริมาณซิลิเกต - ปริมาณเหล็กรวม	- บ่อตักตะกอนของโครงการ "บ2" - บ่อตักตะกอนของโครงการ "บ3" - ห้วยตะเคียนจุดที่ 1 (รูปที่ 5)	- ปีละ 2 ครั้ง (ช่วงเดือนมกราคม- กุมภาพันธ์ และช่วงเดือนตุลาคม- พฤศจิกายน)	30,000	ห้างหุ้นส่วนจำกัด วี.วาย.เค.คอนสตรัคชั่น
4. คุณภาพน้ำใต้ดิน	- ความเป็นกรดและด่าง - ปริมาณของแข็งแขวนลอย - ปริมาณของแข็งละลาย - ความกระด้าง - ความขุ่น - ปริมาณซิลิเกต - ปริมาณเหล็กรวม	- บ่อน้ำดื่มของราษฎรหมู่ที่ 4 บ้านวัง ตะเคียน ตำบลท่าสายลวด ซึ่งอยู่ ทางด้านทิศตะวันตกเฉียงเหนือของ โครงการ - บ่อน้ำดื่มบริเวณสำนักสงฆ์หินกิว (รูปที่ 5)	- ปีละ 2 ครั้ง (ช่วงเดือนมกราคม- กุมภาพันธ์ และช่วงเดือนตุลาคม- พฤศจิกายน)	20,000	ห้างหุ้นส่วนจำกัด วี.วาย.เค.คอนสตรัคชั่น

ห้างหุ้นส่วนจำกัด
วี.วาย.เค. คอนสตรัคชั่น

ลงนาม.....

ผู้มีอำนาจลงนามของห้างหุ้นส่วนจำกัด วี.วาย.เค. คอนสตรัคชั่น

วันที่ 3-1-57



ABEN
ENGINEERING
CONSULTANTS CO., LTD.

ผู้อำนวยการ/กรรมการผู้จัดการ บริษัท เอ บี อี เอ็น ไลน์โยริ่ง คอนซัลแตนท์ จำกัด

วันที่ 25/12/2556

รับรองจำนวนหน้า 69/106

69 หน้า

ตารางที่ 2 (ต่อ)

ทรัพยากรสิ่งแวดล้อม	ดัชนี	สถานที่	ความถี่	ค่าใช้จ่าย (บาท/ปี)	ผู้รับผิดชอบ
5. คุณภาพดิน	- สารหนู - สังกะสี - แคดเมียม	- บริเวณพื้นที่เปิดหน้าเหมือง จำนวน 2 จุด	- ปีละ 2 ครั้ง (ช่วงเดือนมกราคม- กุมภาพันธ์ และช่วงเดือนตุลาคม- พฤศจิกายน) และให้เก็บตัวอย่างดิน ในช่วงปีแรกของการทำเหมือง เพื่อใช้ เป็นฐานข้อมูลโครงการ	20,000	ห้างหุ้นส่วนจำกัด วี.วาย.เค.คอน สตรัคชั่น
6. เศรษฐกิจ-สังคม	ดำเนินการสอบถามทัศนคติและความ คิดเห็นของประชาชนเกี่ยวกับ - ทัศนคติต่อโครงการ - ปัญหาที่เกิดจากโครงการ - ความวิตกกังวลเกี่ยวกับการทำเหมือง	- ชุมชนบ้านวังตะเคียน หมู่ที่ 4	- ปีละ 1 ครั้ง (ช่วงเดือนมกราคม- กุมภาพันธ์)	20,000	ห้างหุ้นส่วนจำกัด วี.วาย.เค.คอน สตรัคชั่น
7. สาธารณสุข อาชีวอนามัย และความปลอดภัย	1) ตรวจสอบสภาพของพนักงาน ได้แก่ - สมรรถภาพการได้ยิน - สมรรถภาพปอด - โรคเกี่ยวกับระบบทางเดินหายใจ	- พนักงานของโครงการ	- ปีละ 1 ครั้ง (ช่วงเดือนมกราคม- กุมภาพันธ์) โดยตรวจก่อนเข้าทำงาน และต่อเนื่องตลอดอายุประทานบัตร	50,000	ห้างหุ้นส่วนจำกัด วี.วาย.เค.คอน สตรัคชั่น

ห้างหุ้นส่วนจำกัด
วี.วาย.เค. คอนสตรัคชั่น

ลงนาม.....

ผู้มีอำนาจลงนามของห้างหุ้นส่วนจำกัด วี.วาย.เค. คอนสตรัคชั่น

วันที่ 3-1-57



ABEN
ENGINEERING
CONSULTANTS CO., LTD.

ผู้อำนวยการ/กรรมการผู้จัดการ บริษัท เอ บี อี เอ็น ไลน์โยริ่ง คอนซัลแตนท์ จำกัด

วันที่ 25/12/2556

รับรองจำนวนหน้า 70/106

70 หน้า

สำเนาการพิจารณารายงานฯ คำขอประทานบัตรที่ 3/2540 และสำเนามาตรการฯ (ต่อ)

ตารางที่ 2 (ต่อ)

ทรัพยากรสิ่งแวดล้อม	ดัชนี	สถานที่	ความถี่	ค่าใช้จ่าย (บาท/ปี)	ผู้รับผิดชอบ
7. (ต่อ)	2) ให้โครงการประสานงานกับคณะกรรมการมรดกชน สัมพันธ์หรือผู้นำชุมชนช่วยในการตรวจสอบดูแล รถบรรทุกแร่ของโครงการและเส้นทางขนส่งแร่ โดย ในการบรรทุกแร่ทุกครั้งจะต้องทำการปิดคลุมผ้าใบ ให้มิดชิด รวมทั้งจะต้องปิดฝากระบะข้างและท้าย ของรถบรรทุกให้เรียบร้อย และกรณีเกิดการชำรุด เสียหายของเส้นทาง ให้ดำเนินการแจ้งโครงการ ทันที เพื่อรับดำเนินการซ่อมบำรุงให้อยู่ในสภาพดี	-รถบรรทุกแร่ของโครงการ -เส้นทางขนส่งแร่	-สม่ำเสมอตลอดระยะ ดำเนินการ	-	ห้างหุ้นส่วนจำกัด วิ.วาย.เค.คอนสตรัคชั่น
8. โครงสร้างพระธาตุ ดอยหินแก้ว	ทำการตรวจสอบโครงสร้างขององค์พระธาตุพร้อมจด บันทึกรายละเอียดเกี่ยวกับองค์พระธาตุ และรายงาน ผลให้หน่วยงานที่เกี่ยวข้อง ได้แก่ สำนักงานนโยบาย และแผนทรัพยากรธรรมชาติและสิ่งแวดล้อม และ กรมอุตสาหกรรมพื้นฐานและการเหมืองแร่ รับทราบ	-บริเวณพระธาตุดอยหินแก้ว	-ปีละ 2 ครั้ง	10,000	ห้างหุ้นส่วนจำกัด วิ.วาย.เค.คอนสตรัคชั่น

ห้างหุ้นส่วนจำกัด
 วิ.วาย.เค. คอนสตรัคชั่น
 ลงนาม.....
 ผู้มีอำนาจลงนามของห้างหุ้นส่วนจำกัด วิ.วาย.เค. คอนสตรัคชั่น
 วันที่ 3-9-59
 รับรองจำนวนหน้า 71/106
 ลงนาม.....
 บริษัท เอ บี อี เอ็น เอ็นจิเนียริง คอนซัลแตนท์ จำกัด
 วันที่ 25/12/59

หน้า 71

[illegible]

ลงนาม....

ผู้มีอำนาจลงนามของห้างหุ้นส่วนจำกัด วิ.วาย.เค. คอนสตรัคชั่น

ผู้ชำนาญการ/กรรมการผู้จัดการ

วันที่ 3-1-57

บริษัท เอ บี อี เอ็น เอ็นจีเนียริง คอนซัลแตนท์ จำกัด

วันที่ 25/12/2560

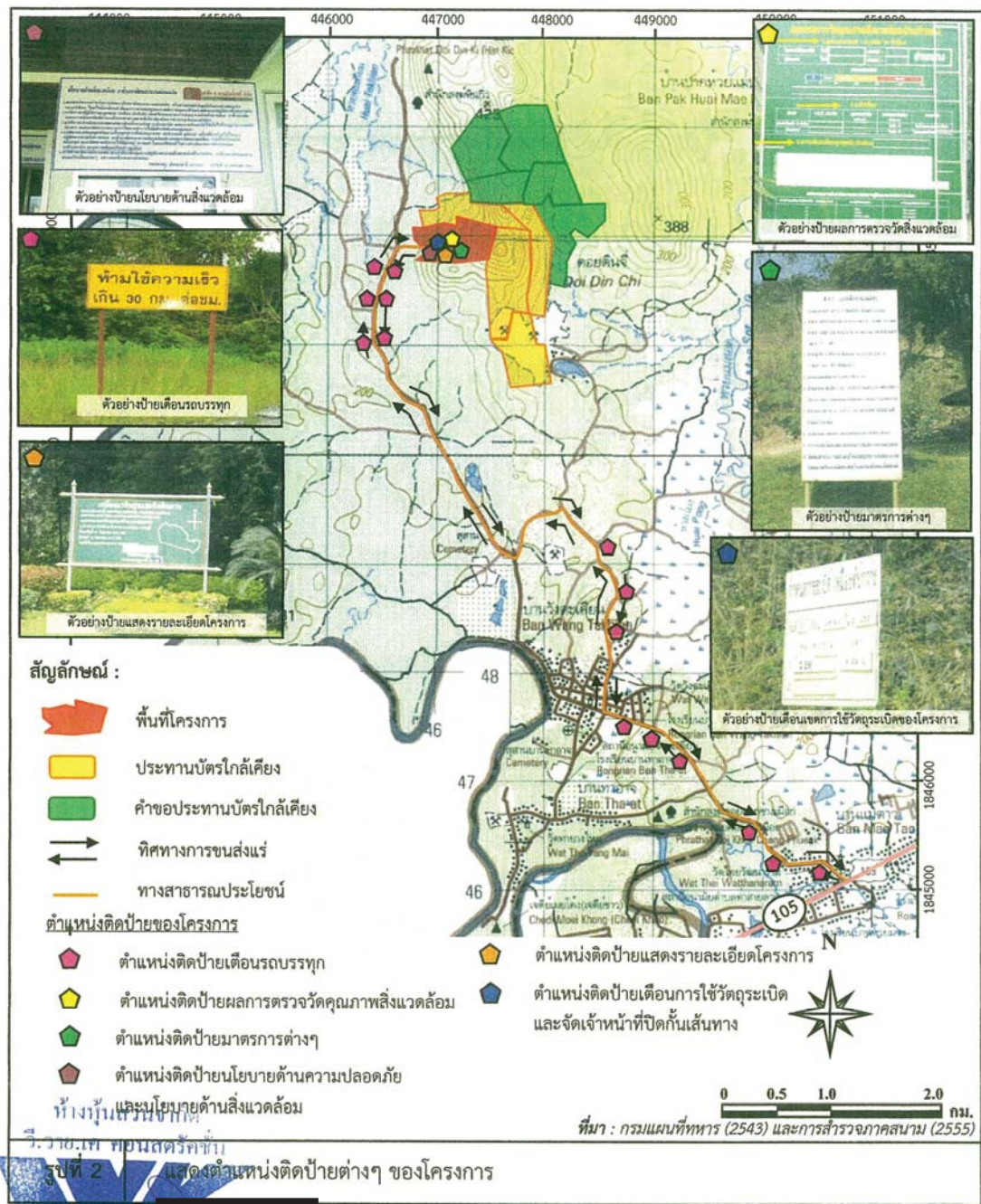

รูปที่ 2 แสดงตำแหน่งติดตั้งต่างๆ ของโครงการ

ผู้มีอำนาจลงนามของทางหุ้นส่วนจำกัด วิ.วาย.เค. คอนสตรัคชั่น

วันที่ 3-1-57

ผู้ชำนาญการ/กรรมการผู้จัดการ

บริษัท เอ บี อี เอ็น เอ็นจิเนียริง คอนซัลแตนท์ จำกัด

วันที่ 25/12/2556

จำนวนหน้า 73/106

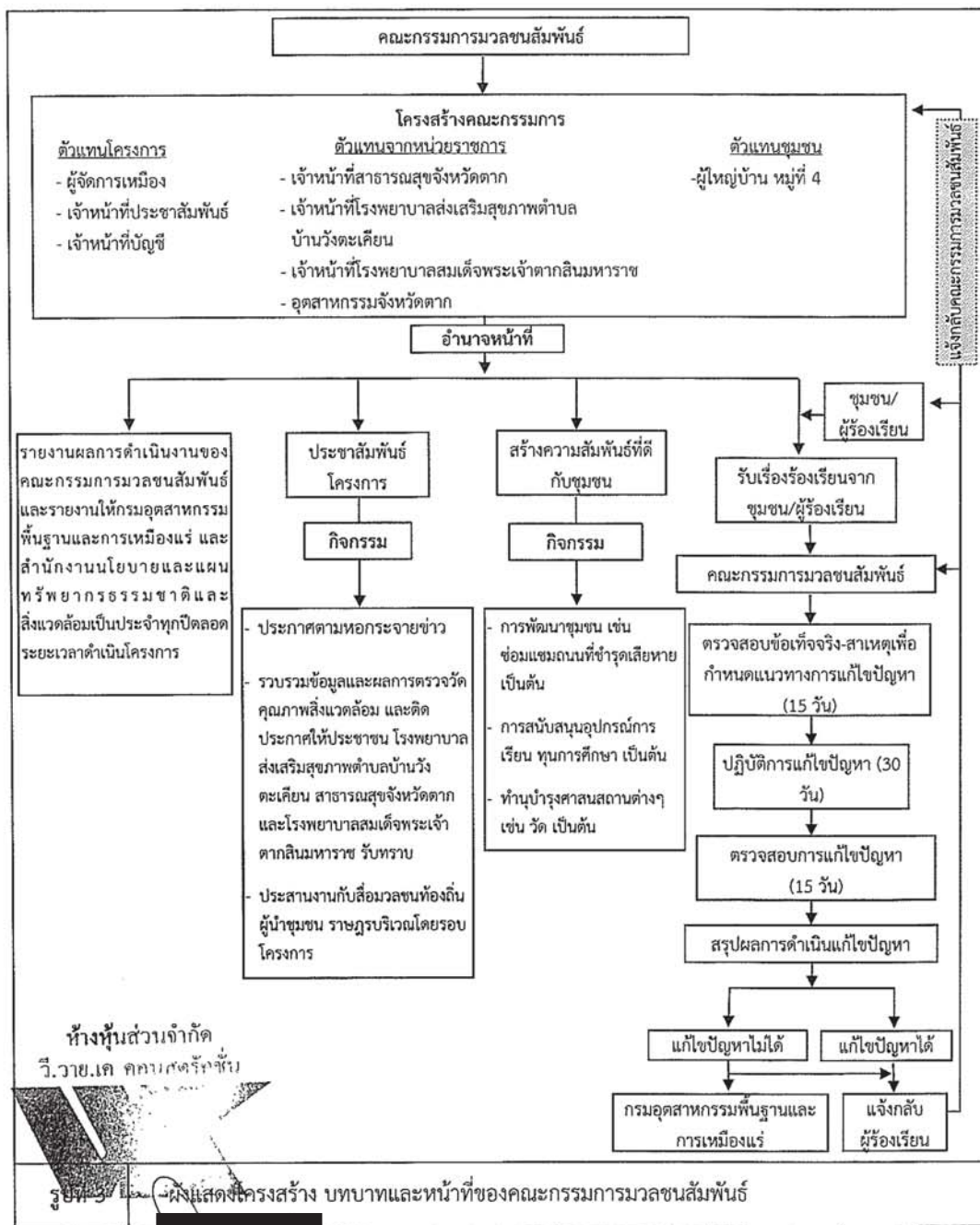

ลงนาม...

รอนจำนวนหน้า 74/106

ผู้มีอำนาจลงนามของหุ้นส่วนจำกัด วิ.วาย.เค. ค.คม.ก.ศ.ร.จำกัด

ลงนาม...

ผู้อำนวยการ/กรรมการผู้จัดการ

วันที่ 3-1-57

ABEN ENGINEERING CONSULTANTS CO., LTD.

บริษัท เอ บี อี เอ็นจิเนียริง คอนซัลแตนท์ จำกัด

วันที่ 25/12/2557

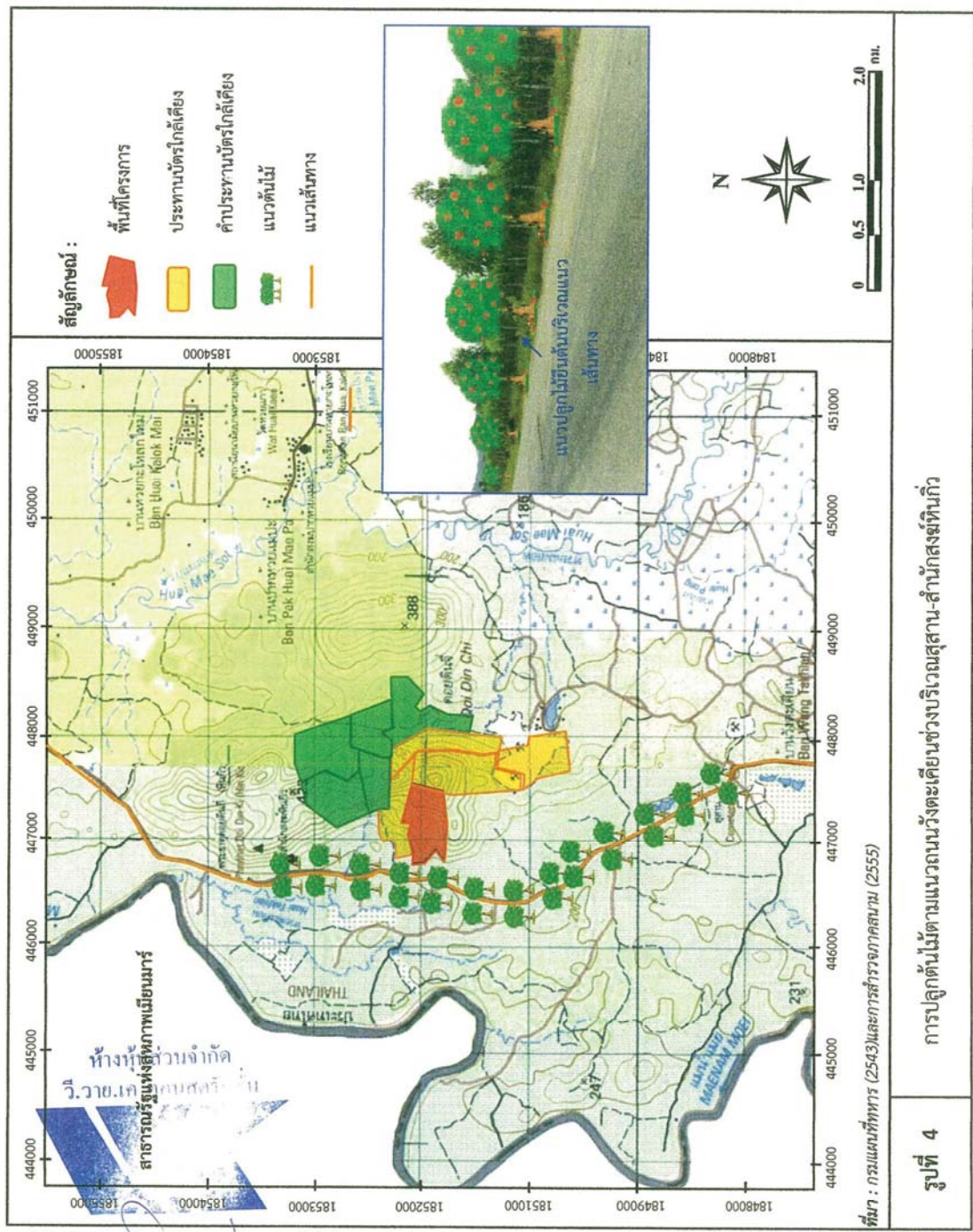

ลงนาม.....
 ผู้มีอำนาจลงนามของทางหุ้นส่วนจำกัด วิ.วาย.เค. คอนสตรัคชั่น
 วันที่ 3-1-57

ลงนาม.....
 ผู้ชำนาญการ/กรรมการผู้จัดการ
 บริษัท เอ บี อี เอ็น เอ็นจิเนียริ่ง คอนซัลแตนท์ จำกัด
 วันที่ 25/12/2556

รับรองจำนวนหน้า 75/106

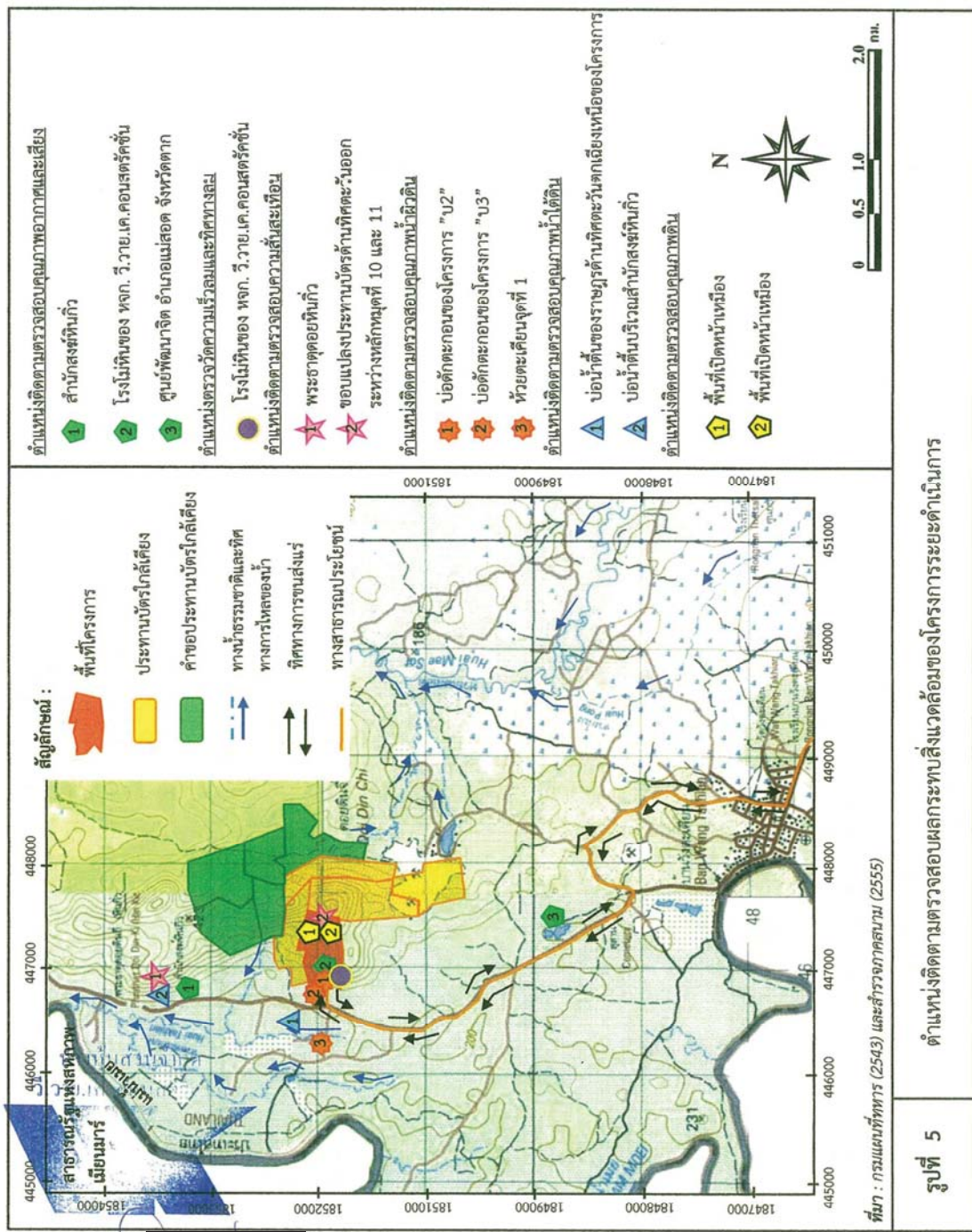

ลงนาม..... รับรองจำนวนหน้า 76/106

ผู้มีอำนาจลงนามของทั้งหุ้นส่วนจำกัด วิ.วาย.เค. คอนสตรัคชั่น

วันที่ 3-9-57

บริษัท เอ บี อี เอ็น เอ็นจิเนียริ่ง คอนซัลแตนท์ จำกัด

วันที่ 25/12/2556



แผนงานด้านมวลชนสัมพันธ์
ทางหุ้นส่วนจำกัด วิ.วาย.เค.คอนสตรัคชั่น
ตำบลท่าสายลวด อำเภอแม่สอด จังหวัดตาก

1. หลักการและเหตุผล

ทางหุ้นส่วนจำกัด วิ.วาย.เค.คอนสตรัคชั่น มีเป้าหมายที่จะเข้าสู่บริษัท หรือบริษัท ภาษาอังกฤษว่า Corporate Social Responsibility (CSR) หรือ บริษัทรับบาล หมายถึง การดำเนินกิจกรรมภายในและภายนอกองค์กร ที่คำนึงถึงผลกระทบต่อสังคมทั้งในระดับใกล้และไกล ด้วยการใช้ทรัพยากรที่มีอยู่ในองค์กรหรือทรัพยากรจากภายนอกองค์กรที่จะทำให้อยู่ร่วมกันในสังคมได้อย่างเป็นปกติสุข หากพิจารณาแยกเป็นรายคำศัพท์ คำว่า Corporate มุ่งหมายถึงกิจการที่ดำเนินไปเพื่อแสวงหาผลกำไร ส่วนคำว่า Social ในที่นี้ มุ่งหมายถึงกลุ่มคนที่มีความสัมพันธ์กันหรือมีวิถีร่วมกันทั้งโดยธรรมชาติหรือโดยเจตนา รวมถึงสิ่งมีชีวิตอื่นและสิ่งแวดล้อมที่อยู่โดยรอบ และคำว่า Responsibility หมายถึงการยอมรับทั้งผลที่ไม่ดีและผลที่ดีในกิจการที่ได้ทำลงไปหรือที่อยู่ในความดูแลของกิจการนั้นๆ ตลอดจนการรับภาระหรือเป็นธุระดำเนินการป้องกันและปรับปรุงแก้ไขผลที่ไม่ดี รวมถึงการสร้างสรรคและบำรุงรักษาผลที่ดีซึ่งส่งผลกระทบต่อผู้มีส่วนได้เสียกลุ่มต่างๆ

2. แผนงานด้านมวลชนสัมพันธ์

แผนงานด้านมวลชนสัมพันธ์ในช่วงต่อไปของโครงการ กำหนดให้แผนงานและกิจกรรมต่างๆ ประกอบด้วย

1) แผนงานการจัดตั้งคณะกรรมการมวลชนสัมพันธ์

เพื่อเป็นการลดช่องว่างระหว่างเมืองและชุมชนรอบเมือง ที่มีทั้งการต่อต้านและสนับสนุนการทำเหมืองจึงสมควรให้มีการจัดตั้งคณะกรรมการมวลชนสัมพันธ์ เป็นทางเลือกหนึ่งที่จะช่วยให้เกิดความเข้าใจกัน และเป็นความรู้สึกที่ดีต่อกัน อันจะทำให้เหมืองแร่และชุมชนอยู่ด้วยกันได้อย่างมีความสุขทั้งสองฝ่าย เพื่อเป็นตัวขับเคลื่อนให้เป็นไปตามเป้าหมายของโครงการต่อไป

(1) วัตถุประสงค์ของโครงการ

การจัดตั้งคณะกรรมการมวลชนสัมพันธ์เพื่อเป็นการสร้างความสัมพันธ์ที่ดีระหว่างเหมืองแร่และชุมชนรอบเหมือง โดยมีวัตถุประสงค์ดังนี้

- เพื่อลดช่องว่างระหว่างเหมืองแร่และชุมชนรอบเหมือง
- เพื่อเป็นตัวเชื่อมความสัมพันธ์ที่ดีระหว่างเหมืองแร่และชุมชนรอบเหมือง
- เพื่อเป็นการสร้างกระบวนการมีส่วนร่วมที่เหมาะสมระหว่างเหมืองแร่และชุมชนรอบเหมือง
- เพื่อการสร้างความสมดุลที่เหมาะสมให้เกิดขึ้นในสังคมจากการพัฒนาแหล่งแร่

ลงนาม.....
ผู้มีอำนาจลงนามของทางหุ้นส่วนจำกัด วิ.วาย.เค. คอนสตรัคชั่น
วันที่ 3-1-59
รับรองจำนวนหน้า 101/106
ลงนาม.....
บริษัท เอ บี อี เอ็น เอ็นจิเนียริง
CONSULTANTS CO., LTD. คอนซัลแตนท์ จำกัด
วันที่ 25/12/2550

- เพื่อการแก้ไขปัญหาต้นเหตุ ของปัญหาต่างๆ ที่เกิดขึ้นในบริเวณชุมชนรอบเหมือง อันส่งผลไปสู่สังคมภายนอกในทางลบที่เกิดขึ้นต่อการทำเหมืองแร่

(2) โครงสร้างคณะกรรมการมวลชนสัมพันธ์

เพื่อให้การจัดตั้งคณะกรรมการมวลชนสัมพันธ์เป็นไปในทิศทางเดียวกันจึงมีการจัดทำระเบียบการจัดตั้งคณะกรรมการมวลชนสัมพันธ์เป็นกรอบแนวทางในการจัดตั้งต่อไป สอดคล้องกับสภาพความเป็นอยู่และความต้องการของชุมชนโดยรอบพื้นที่โครงการ แบบแผนการจัดตั้งดังรูปที่ 1

(3) กรอบอำนาจหน้าที่ของคณะกรรมการมวลชนสัมพันธ์

- ทำหน้าที่ติดตามตรวจสอบผลกระทบสิ่งแวดล้อม รวมทั้งรับเรื่องร้องเรียนต่างๆ ที่เกิดจากการดำเนินโครงการ
- การพิจารณากรณีพิพาทหรือข้อร้องเรียนระหว่างโครงการกับชุมชน
- พิจารณานุมัติแผนการพัฒนาพื้นที่รอบโครงการ และงบประมาณ ให้สอดคล้องกับความต้องการของชุมชนที่แท้จริงและนำไปสู่การพัฒนาชุมชนอย่างยั่งยืน
- พิจารณาประเมินผลการปฏิบัติงานตามแผนการพัฒนาพื้นที่รอบโครงการ
- จัดทำรายงานประจำปีทุกสิ้นปีงบประมาณ และเปิดเผยต่อสาธารณชน
- แต่งตั้งคณะกรรมการเพื่อช่วยเหลือการปฏิบัติงานได้ตามความจำเป็น โดยมีหน้าที่หลักในการเสนอแผนงานการพัฒนาคุณภาพชีวิตของชุมชนรอบโครงการให้มีความเป็นอยู่ที่ดีขึ้น แผนงานดังกล่าว จะต้องสอดคล้องกับความต้องการของชุมชนในพื้นที่เป็นสำคัญ รวมทั้งการกำกับดูแลคุณภาพชีวิตของชุมชนรอบโครงการ

(4) แนวทางการดำเนินงานการมีส่วนร่วมของคณะกรรมการมวลชนสัมพันธ์ เพื่อแก้ไขปัญหาความขัดแย้งระหว่างชุมชนและเหมืองแร่

แนวทางของทางออกในการแก้ไขปัญหาที่ก่อให้เกิดความขัดแย้งในเบื้องต้น เพื่อเข้ามาช่วยดำเนินการแก้ไข ข้อข้องใจและข้อขัดแย้งต่างๆ ให้ชุมชนมีความเข้าใจที่ถูกต้องและชัดเจน โดยการดำเนินการเป็นขั้นตอนดังนี้

ขั้นที่ 1 การทำความรู้จัก สร้างความเชื่อมั่น และศรัทธา ระหว่างชุมชนกับเจ้าหน้าที่มวลชนสัมพันธ์ ของห้างหุ้นส่วนจำกัด วิ.วาย.เค.คอนสตรัคชั่น โดยให้คณะกรรมการมวลชนสัมพันธ์เป็นตัวกลางพร้อมดำเนินการประชาสัมพันธ์ แนะนำโครงการให้ประชาชนมีความเข้าใจ

ขั้นที่ 2 ทำความเข้าใจกับประชาชน เพื่อรับทราบสิ่งที่ประชาชนยังไม่เข้าใจ สิ่งที่ประชาชนมีความกังวลห่วงใย สิ่งที่ประชาชนต้องการ เพื่อให้ได้แผนกิตของชุมชน เพื่อนำแนวคิดนี้ไปประสานกับแนวคิดของโครงการ ผู้นำชุมชนผู้นำทางความคิด เพื่อรับทราบถึงความต้องการของชุมชน

ลงนาม.....

ลงนาม.....

รับรองจำนวนหน้า 102/106

ผู้มีอำนาจลงนามของห้างหุ้นส่วนจำกัด วิ.วาย.เค. คอนสตรัคชั่น ENGINEERING & CONSTRUCTION ผู้จัดการ บริษัท เอ บี อี เอ็น เอ็นจิเนียริง

CONSULTANTS CO., LTD

วันที่ 3-9-57

คอนซัลแตนท์ จำกัด
วันที่ 25/12/2556

สำเนาการพิจารณารายงานฯ คำขอประทานบัตรที่ 3/2540 และสำเนามาตรการฯ (ต่อ)

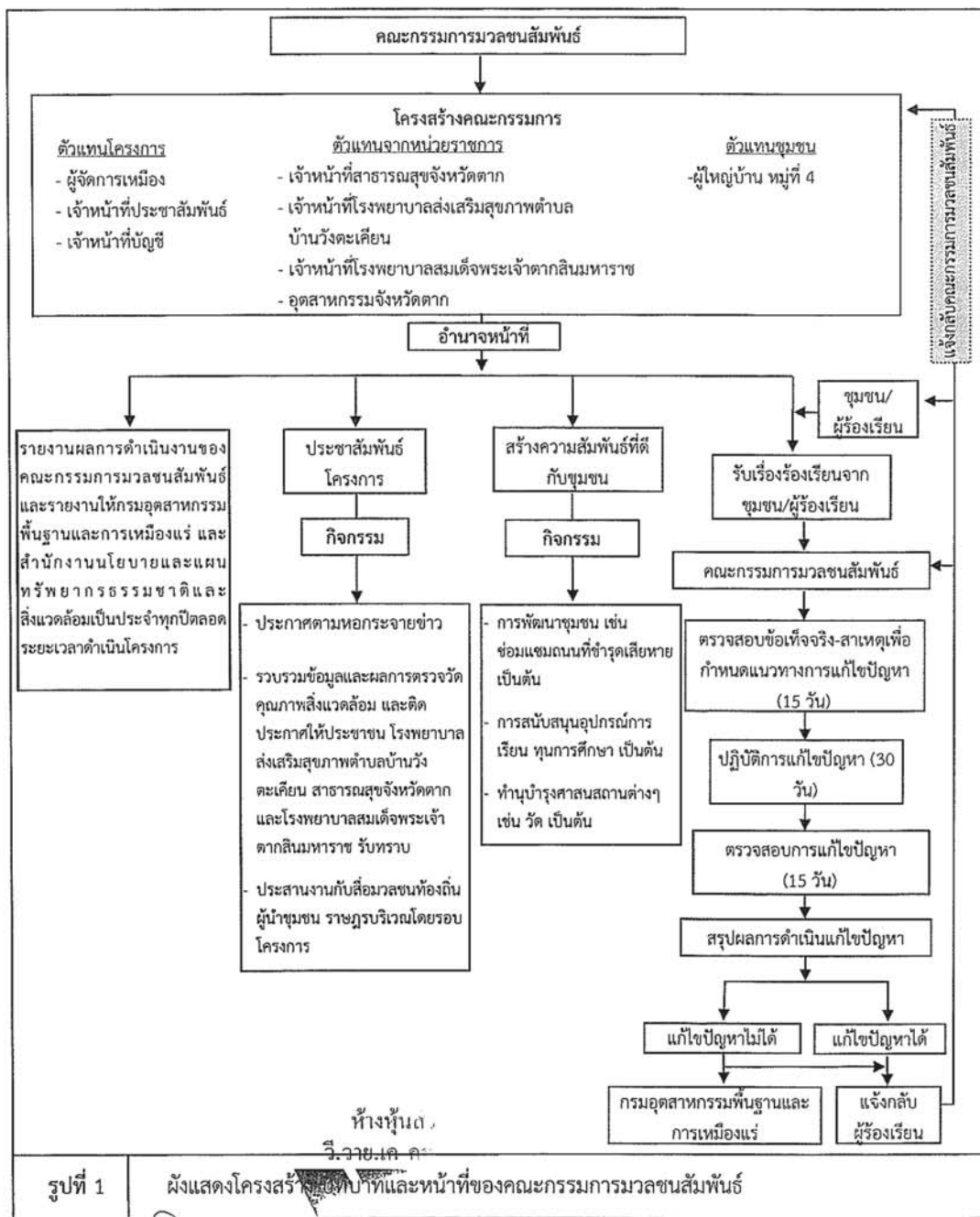

ลงนาม

ผู้มีอำนาจลงนามของทั้งส่วนจำกัด วิ.วาย.เค. คอนซัลแตนท์ CONSULTANTS CO.,LTD ผู้ชำนาญการ/กรรมการผู้จัดการ

วันที่ 3-1-57

บริษัท เอ บี อี เอ็น เอ็นจิเนียริง คอนซัลแตนท์ จำกัด

วันที่ 25/12/2546

เอกสารแนบท้าย 2

-3-

ขั้นที่ 3 นำเรื่องที่ประชาชนไม่เข้าใจ มีความกังวลห่วงใย ประชาชนต้องการ เพื่อการปรับแนวคิดของโครงการ โดยนำแนวคิดของชุมชนมาบูรณาการในการทำงาน เพื่อให้การดำเนินโครงการเกิดความสมดุล เดินไปได้ด้วยความราบรื่น

ขั้นที่ 4 การหาแนวทางของการแก้ปัญหาระหว่างชุมชนและโครงการ แนวความคิดของชุมชนและนักลงทุนจะมีความแตกต่างกัน ดังนั้นจะใช้คณะกรรมการมวลชนสัมพันธ์ที่จะต้องคอยปรับแนวคิดทั้งสองแนวให้มีความสอดคล้องกัน เพื่อให้โครงการและชุมชนอยู่ด้วยกันได้และเป็นการหาทางป้องกันความขัดแย้งที่จะเกิดขึ้นในโครงการและพื้นที่รอบโครงการได้

ขั้นที่ 5 การสร้างความเชื่อมั่นของประชาชนต่อการดำเนินโครงการ ในการสร้างกระบวนการมีส่วนร่วมของประชาชน ที่เป็นรูปธรรม เช่น การจัดตั้งกองทุนพัฒนาชุมชน การจัดทำแผนการพัฒนาชุมชนแต่ละชุมชนในระยะเวลาต่างๆ ตามผลประโยชน์ที่เกิดขึ้นของโครงการ โดยจะให้ป็นสัญญาประชาคม ว่าการมีส่วนร่วมของประชาชนได้รับการประกันไปสู่เป้าหมายได้อย่างแน่นอน

ขั้นที่ 6 การสร้างกระบวนการมีส่วนร่วมระหว่างประชาชนกับเหมืองแร่ เพื่อเปิดโอกาสการสร้างการมีส่วนร่วมให้แก่ประชาชน ในการดำเนินงานเพื่อการดำรงชีพในวิถีชีวิตที่เป็นอยู่ในชุมชน ถือเป็นการสร้างกระบวนการมีส่วนร่วมของประชาชน หลังจากการสร้างเชื่อมั่นเกิดขึ้นแก่ชุมชนแล้ว

3. แผนงานการจัดการสิ่งแวดล้อม

1) วัตถุประสงค์

เพื่อให้การทำเหมืองแร่ของโครงการมีการจัดการสิ่งแวดล้อมที่ดี

2) ขอบเขตและการดำเนินการ

การทำเหมืองแร่ของโครงการจะยึดแนวทางตามที่ได้รับอนุญาตการทำเหมืองแบบท้ายประทานบัตรจากกรมอุตสาหกรรมพื้นฐานและการเหมืองแร่ ที่ผนวกมาตรการป้องกันแก้ไขและลดผลกระทบสิ่งแวดล้อม และมาตรการติดตามตรวจสอบคุณภาพสิ่งแวดล้อม ตามที่ได้รับความเห็นชอบจากรายงานการวิเคราะห์ผลกระทบสิ่งแวดล้อมของโครงการมาปฏิบัติ

3) ระยะเวลาดำเนินการ

ตลอดช่วงอายุประทานบัตร

4) ผู้รับผิดชอบ

ห้างหุ้นส่วนจำกัด วิ.วาย.เค. คอนสตรัคชั่น

วิ.วาย.เค. คอนสตรัคชั่น

รับรองจำนวนหน้า 104/106

ลงนาม.....

ลงนาม.....

ผู้มีอำนาจลงนามของห้างหุ้นส่วนจำกัด วิ.วาย.เค. คอนสตรัคชั่น

ENGINEERING CONSULTANTS CO., LTD.

วันที่ 3-1-59

ก่อนจัดแผนที่ จำกัด
วันที่ 25/12/2558

4. แผนงานด้านประชาสัมพันธ์

1) วัตถุประสงค์

เพื่อเผยแพร่ประชาสัมพันธ์ภาพลักษณ์ของโครงการต่อชุมชนและหน่วยงานต่างๆ

2) ขอบเขตและการดำเนินงาน

กำหนดให้ประสานงานกับสื่อมวลชนท้องถิ่น ผู้นำชุมชน ราษฎรบริเวณโดยรอบโครงการ ทั้งนี้การเผยแพร่ประชาสัมพันธ์มีกิจกรรมที่สำคัญดังนี้

- จัดทำป้ายประชาสัมพันธ์รณรงค์ความปลอดภัยในช่วงเทศกาลสำคัญต่างๆ
- จัดทำป้ายประชาสัมพันธ์หน่วยแพทย์เคลื่อนที่ พร้อมทั้งจัดทำแผ่นพับแจกให้กับบ้านเรือนและชุมชนในพื้นที่
- จัดทำป้ายนโยบายด้านความปลอดภัยและนโยบายด้านสิ่งแวดล้อม และป้ายผลการติดตามตรวจสอบคุณภาพสิ่งแวดล้อมบริเวณพื้นที่โครงการและชุมชนใกล้เคียง
- จัดทำป้ายแสดงขอบเขตพื้นที่โครงการ ขอบเขตการทำเหมือง และแนวเวนเขตการทำเหมือง แสดงไว้บริเวณพื้นที่โครงการเพื่อให้ง่ายต่อการตรวจสอบ และการปฏิบัติงานบริเวณโครงการ โดยบริเวณแนวเส้นการทำเหมืองให้จัดทำแนวเสาคอนกรีต เหล็ก หรือวัสดุที่เหมาะสม เพื่อแสดงขอบเขตที่ชัดเจน
- ให้จัดทำป้ายแสดงข้อมูลเกี่ยวกับโครงการ ได้แก่ หมายเลขประทานบัตร เนื้อที่ ระยะเวลาการทำเหมือง และผู้รับผิดชอบไว้บริเวณด้านหน้าพื้นที่โครงการ หรือบริเวณที่สามารถพบเห็นได้ทั่วไป ให้แล้วเสร็จก่อนเปิดการทำเหมืองในช่วงต่อไป
- จัดทำป้ายเตือนภัยให้ระวังรถบรรทุกและป้ายจำกัดความเร็วรถบริเวณเส้นทางขนส่งแร่ก่อนออกสู่ทางหลวงหมายเลข 105 ในบริเวณทางแยก และบริเวณถนนก่อนถึงทางเข้า-ออกโครงการ โดยให้มีระยะห่างด้านละ 50, 100 และ 200 ม.
- เชิญหรือพบสื่อมวลชนท้องถิ่น
- เชิญผู้นำชุมชนหรือราษฎรเข้าชมพื้นที่ทำเหมือง

3) ระยะเวลาดำเนินการ

ตลอดช่วงอายุประทานบัตร

4) ผู้รับผิดชอบ

ห้างหุ้นส่วนจำกัด วิ.วาย.เค.คอนสตรัคชั่น

ห้างหุ้นส่วนจำกัด
วิ.วาย.เค. คอน

รับรองจำนวนหน้า 105/106

ลงนาม.....

ผู้มีอำนาจลงนามของห้างหุ้นส่วนจำกัด วิ.วาย.เค. คอนสตรัคชั่น/กรรมการผู้จัดการ บริษัท เอ บี อี เอ็น เอ็นจิเนียริง
CONSULTANTS CO., LTD

วันที่ 3-1-57

วันที่ 25/12/2556

เอกสารแนบท้าย 2

สำเนาการพิจารณารายงานฯ คำขอประทานบัตรที่ 3/2540 และสำเนามาตรการฯ (ต่อ)

5. แผนงานจัดการกองทุนเผื่อระวางสุขภาพและกองทุนฟื้นฟูพื้นที่จากการทำเหมืองแร่

1) วัตถุประสงค์

เพื่อให้มีสัดส่วนจำนวนเงินในกองทุนฯ เพียงพอต่อการนำไปใช้ในกิจกรรมต่างๆ

2) ขอบเขตและการดำเนินงาน

กำหนดให้โครงการนำเงินงบประมาณเข้ากองทุนในเดือนแรกหลังจากได้รับอนุญาตประทานบัตร และดำเนินการทุกปีตั้งแต่ปีแรกจนถึงสิ้นสุดอายุประทานบัตรเพื่อเป็นการเผื่อระวางสุขภาพของประชาชนที่อาจจะได้รับผลกระทบจากโครงการและฟื้นฟูพื้นที่จากการทำเหมืองแร่ รายละเอียดสัดส่วนจำนวนเงินดังตารางที่ 1 ตารางที่ 1 สรุปงบประมาณของกองทุน

ปี	กองทุนเผื่อระวางสุขภาพ (บาท)	กองทุนฟื้นฟูพื้นที่จากการทำเหมืองแร่ (บาท)	รวม (บาท)
1	100,000	503,500	603,500
2	100,000	760,000	860,000
3	100,000	950,000	1,050,000
4	100,000	722,000	822,000
5	100,000	693,500	793,500
6	100,000	95,000	195,000
7	100,000	95,000	195,000
8	100,000	133,000	233,000
9	100,000	133,000	233,000
10	100,000	1,317,000*	1,417,000
รวม	1,000,000	5,402,000	6,402,000

ที่มา : บริษัท เอ บี อี เอ็น เอ็นจิเนียริง คอนซัลแตนท์ จำกัด (2556)

หมายเหตุ : * รวมค่าฟื้นฟูชุมชนเมือง 23 ไร่ ค่าฟื้นฟูบ่อคักตะกอน 4.25 ไร่ และพื้นที่ผ่านการทำเหมืองในบิตสุดท้ายของการทำเหมือง

3) ระยะเวลาดำเนินการ

ตลอดช่วงอายุประทานบัตร

4) ผู้รับผิดชอบ

..... ห้างหุ้นส่วนจำกัด วี.วาย.เค.คอนสตรัคชั่น
วี.วาย.เค. คอนสตรัคชั่น

WK

ลงนาม.....

รับรองจำนวนหน้า 106/106

ลงนาม.....

ผู้มีอำนาจลงนามของห้างหุ้นส่วนจำกัด วี.วาย.เค. คอนสตรัคชั่น

ENGINEERING
CONSULTANT

ผู้จัดการบริษัท เอ บี อี เอ็น เอ็นจิเนียริง

วันที่ 3-1-57

คอนซัลแตนท์ จำกัด

วันที่ 25/12/2556